CATALOGUE

SERVICE ARRIERE
RAYON TRADITIONNEL

2023

socomab.com

socomab.com

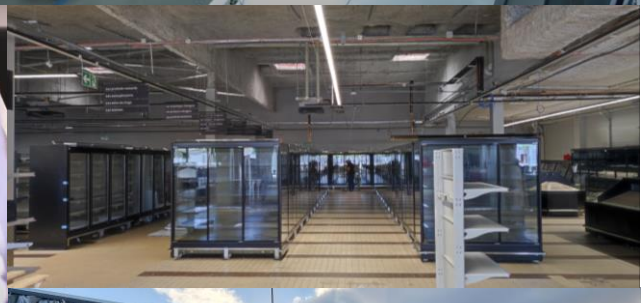

Socomab

Le meilleur de la réfrigération au service de la distribution alimentaire, pour des commerces responsables.

Socomab se spécialise dans le secteur de l'équipement frigorifique à destination commerciale et plus précisément dans le domaine de la vitrine réfrigérée dans lequel nous avons plusieurs années d'expérience.

Depuis sa création en 2017, Socomab entreprend des partenariats de qualité parmi les meilleurs site de production dans le monde pour fournir à ses clients le meilleur de la réfrigération commerciale.

ENERGY EFFICIENCY

Nous utilisons des composants des principaux fabricants européens:

Embraco aspera Danfoss ebmpapst

Eco Energie Tertiaire

Tous nos meubles sont testés et évaluer selon des standards de consommation imposés par l'union européenne.

D'ici 2030, les bâtiments tertiaires de plus 1000 m2 de plancher devront avoir abaissé leur consommation d'énergie finale de 40% par rapport à l'année de référence 2010.

1. Détendeurs pour une performance énergétique élevée
2. Thermostats mécaniques et électroniques pour une régulation précise de la température
3. Régulateurs électriques pour la gestion de l'énergie et la régulation des équipements
4. Plus grande sécurité alimentaire
5. Efficacité énergétique optimale
6. Solutions de réfrigérants naturels
7. Solutions connectées de la vitrine au cloud
8. Services de surveillance et de gestion

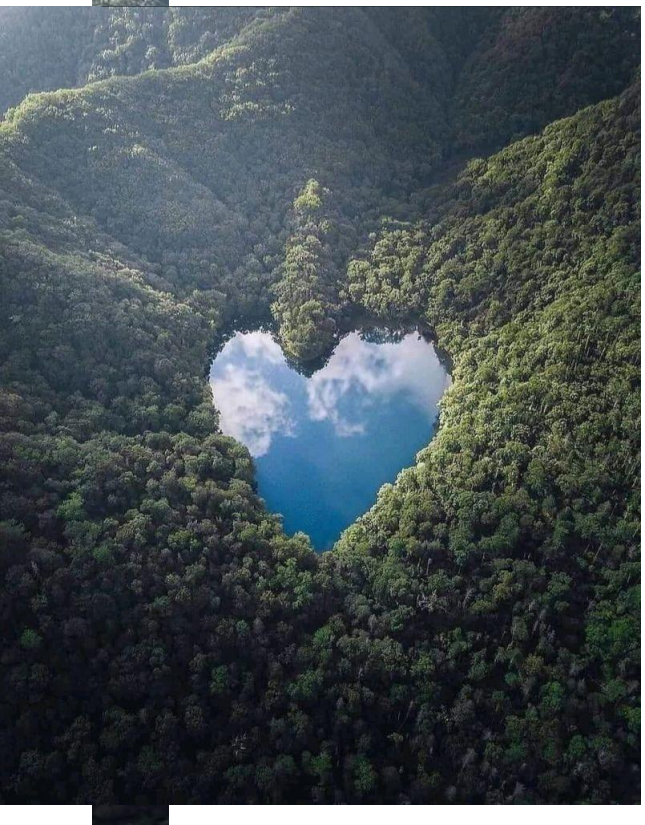

L'ENERGIE

Les opérateurs doivent comprendre et prendre en compte dans leur décision d'achat non seulement le coût d'investissement initial de l'équipement, mais aussi les coûts d'exploitation pendant la durée de vie du produit.

Avec la hausse des prix de l'électriqueité, le coût d'exploitation peut représenter plusieurs fois le coût d'achat pendant la durée de vie du produit. Il arrive souvent que les équipements moins chers sont moins efficaces sur le plan énergétique, parfois de manière significative. Ce n'est qu'en comprenant la quantité d'énergie consommée que vous pourrez prendre une décision en toute connaissance de cause.

Choisir un équipement de réfrigération commerciale économe en énergie est une victoire pour l'environnement et pour votre entreprise.

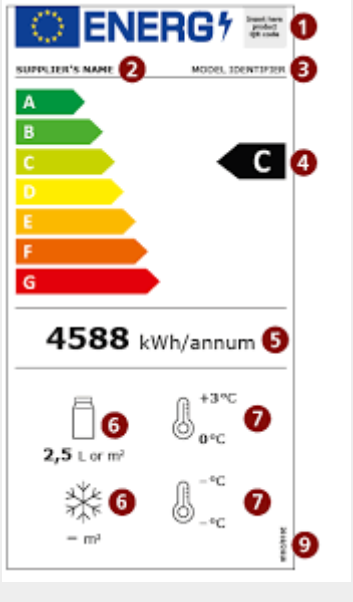

Informations relatives à la classe énergétique

Les informations relatives à la classe énergétique (règlement sur l'écoconception 2019/2024 et l'étiquetage énergétique 2019/2018) se réfèrent à des configurations de produits précises. Toute configuration autre que celle présentée sur cette documentation pourrait entraîner une modification significative des informations relatives à la classe énergétique.

Pour plus de détails, veuillez consulter la base de données européenne sur l'étiquetage énergétique EPREL ou contacter notre service commercial.

Les avantages d'utiliser le CO_2 ou le R744 comme fluide frigorigène :

•ODP = 0, GWP = 1.
•**Il est ininflammable.**
•**Haute performance** , faible consommation d'énergie.
•Il a un **coefficient de transfert de chaleur élevé.**
•**Il n'a pas d' effets secondaires** à long terme .
•Ce gaz a une **faible toxicité** (il n'est dangereux qu'à forte concentration).
•C'est **économique** et il n'y a aucun risque d'obsolescence.
•**Haute disponibilité** , car il est obtenu en tant que sous-produit de divers processus.
•Il peut être mélangé avec des lubrifiants POE, PAG et PVE.

Inconvénients de l'utilisation du CO_2 ou du R744 comme réfrigérant :

•Il fonctionne à des températures et des pressions plus élevées que les HFC et autres réfrigérants.
•En cas de fuites, le CO_2 s'accumule au sol, déplaçant l'air ; et comme il est inodore, il ne peut pas être détecté par l'odorat.
•Le CO_2 ne convient que pour les nouveaux systèmes. Comme il s'agit d'un réfrigérant à haute pression et à basse température critique, il ne convient pas à la conversion des systèmes de réfrigérant fluorés existants.
•Le coût du système est élevé.

Réglementation CO_2 à prendre en compte :

•Règlement (UE) n°. 1005/2009 du Parlement européen sur les substances qui appauvrissent la couche d'ozone.
•Règlement (UE) n°. 517/2014 du Parlement européen et du Conseil du 16 avril 2014 sur les gaz à effet de serre fluorés.
« Règlement F-gaz ».
•Commission électrotechnique internationale (CEI 60335-2-89). Charge de réfrigérant dans les armoires réfrigérées.

Le R290, aussi appelé gaz propane, est un réfrigérant naturel utilisé pour les dispositifs de réfrigération et de congélation.

Le R290 ou propane est un réfrigérant naturel à très faible effet de serre (GWP=3) et largement disponible sur le marché. C'est une substance pure, sans glissement lors de l'évaporation et d'excellentes performances thermodynamiques, qui ne peuvent être comparées qu'à celles de l'ammoniac (R717) ou du difluoroéthane (R152a). C'est un fluide frigorigène peu toxique et hautement inflammable (classe A3).

Les installations frigorifiques répondent aux exigences de sécurité de la norme européenne (EN-378:2017), notamment en ce qui concerne les limites de charge de fluide frigorigène dans les installations à l'air libre ou les salles des machines. Ces avancées technologiques ont été primordiales pour le développement d'installations frigorifiques utilisant le réfrigérant R290 et fonctionnant avec des débits variables, créant des systèmes indirects de pointe.

« Les fluides frigorigènes R290 sont sollicités par leur aspect naturel et écologique, mais aussi en raison de leur efficacité irréprochable ».

Pratiques et efficaces, les fluides frigorigènes R290 cumulent de nombreux avantages dans le domaine industriel et commercial, à savoir :

•L'efficacité énergétique : ce type de fluide frigorigène permet de réduire vos coûts d'électriqueité grâce à sa propriété thermodynamiques (la puissance électrique absorbée est minime)

•Une alternative plus écologique : grâce à son aspect naturel, ce fluide ne crée pas d'impact grave pour l'environnement

•Une bonne adaptabilité : ce réfrigérant est compatible avec plusieurs types d'équipements

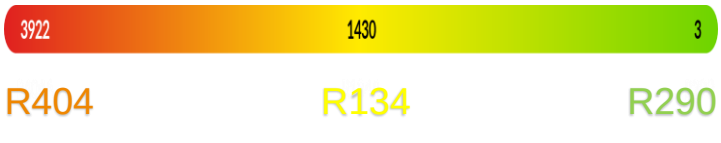

TYPHON

- Groupe logé R290 (Propane)
- Sans groupe avec détendeur thermostatique R449A par défaut (autres gaz dispo.)
- Intérieur de cuve en acier inoxydable
- Système d'ouverture des vitres relevables par vérins
- Ventilation électronique basse consommation
- Profondeur d'exposition: 900 mm
- Matière exposition en Inox satiné AISI 304
- Composition habillage avant en acier laqué semi mat (RAL au choix)
- Composition habillage arrière en acier laqué noir
- Réserves réfrigérées: compartiment indépendant évaporateur
- Matière du plan de travail en inox texturé
- Fermeture côté service avec panneaux de plexi-glass coulissants
- Eclairage par double bandeau LED (rose, blanc chaud ou blanc froid au choix)
- Affichage de température dans la zone de présentation Carel easy
- Thermostat électronique Carel easy (Danfoss en option)
- Evaporation des condensats sur groupe logé (électrique)
- Dégivrage par résistance électrique
- Protection frontale haute: barre antichoc en acier laqué ou inox
- Protection frontale basse: barre antichoc en inox
- Structure vitrée montée d'usine
- **Options (p.80)**

0...+2 / +2...+4 °C	M1/M2	230 V 50/Hz	25°C - HR 60% (classe 3)

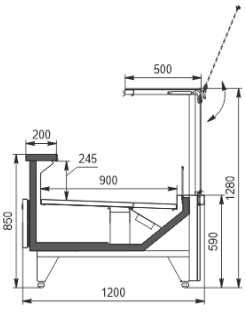

Sans groupe
TYARSGXXXX

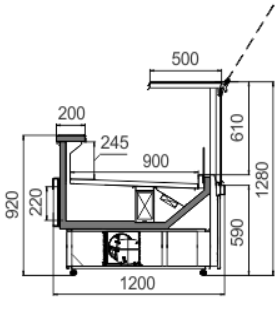

Groupe logé
TYARGLXXXX

Longueurs sans joue (1 joue = 30 mm)	Sans groupe	Groupe logé
937	*TYARSG937*	*TYARGL937*
1250	*TYARSG1250*	*TYARGL1250*
1500	*TYARSG1500*	*TYARGL1500*
1875	*TYARSG1875*	*TYARGL1875*
2500	*TYARSG2500*	*TYARGL2500*
3125	*TYARSG3125*	ND
3750	*TYARSG3750*	ND

TARIF 2023-
Prix publics HT en EUR-- Franco de port en France métropolitaine. Certaines contraintes de livraison peuvent amener à une facturation supplémentaire. Les prix communiqués sont à titre indicatif, les cours des matériaux et frais de transport fluctuants peuvent faire modifier le prix en cours d'année.

PHOTOGRAPHIES ET COUPES NON CONTRACTUELLES
Dans un souci constant d'amélioration de nos produits, les équipes de production peuvent être amenées à modifier certaines caractéristiques estéthiques ou techniques en cours d'année, ces modifications n'affectant pas la valeur ou la qualité des produits ne peuvent nous être opposées.

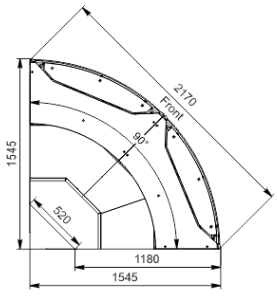

Angle extérieur 90° arrondi
TY90EARXX

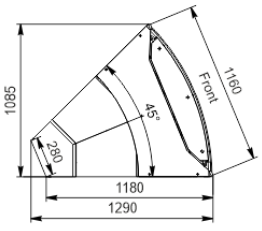

Angle extérieur 45° arrondi
TY45EAR

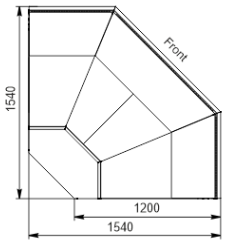

Angle extérieur 90° tronqué
TY90ETRXX

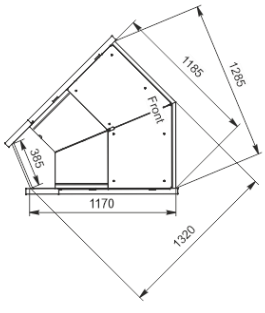

Angle extérieur 45° tronqué
TY45ETR

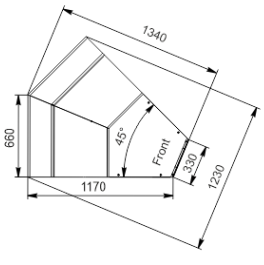

Angle intérieur 45°
TY45I

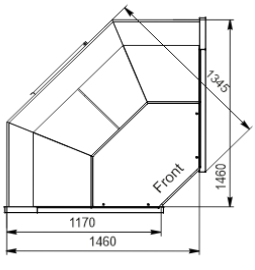

Angle intérieur 90°
TY90IXX

Longueurs sans joue (1 joue = 30 mm)	Sans groupe	Groupe logé
Angle extérieur 90° arrondi (sans réserve uniquement)	*TY90EARSG*	*TY90EARGL*
Angle extérieur 90° cubique* (sans réserve uniquement)	*TY90ECUSG*	*TY90ECUGL*
Angle extérieur 90° tronqué (sans réserve uniquement)	*TY90ETRSG*	*TY90ETRGL*
Angle intérieur 90° (avec ou sans réserve)	*TY90ISG*	*TY90IGL*
Angle extérieur 45° arrondi (sans réserve uniquement)	*TY45EARSG*	ND
Angle extérieur 45° tronqué (sans réserve uniquement)	*TY45ETRSG*	ND
Angle intérieur 45° (sans réserve uniquement)	*TY45ISG*	ND

*Prévoir gradin double pour classe M1

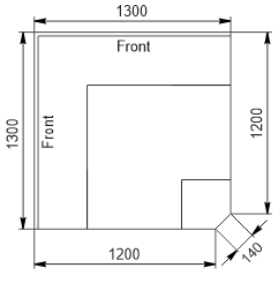

Angle extérieur 90°cubique
TY90ECU

TARIF 2023-
Prix publics HT en EUR-- Franco de port en France métropolitaine. Certaines contraintes de livraison peuvent amener à une facturation supplémentaire. Les prix communiqués sont à titre indicatif, les cours des matériaux et frais de transport fluctuants peuvent faire modifier le prix en cours d'année.

PHOTOGRAPHIES ET COUPES NON CONTRACTUELLES
Dans un souci constant d'amélioration de nos produits, les équipes de production peuvent être amenées à modifier certaines caractéristiques esthétiques ou techniques en cours d'année, ces modifications n'affectant pas la valeur ou la qualité des produits ne peuvent nous être opposées.

TYPHON SANS GROUPE									
Longueurs disponibles		mm	940	1250	1500	1875	2500	3125	3750
Plage de température		°C	(0...+2) M1/(+2...+4) M2						
TDA		m2	0,84	1,12	1,35	1,68	2,25	2,81	3,37
Puissance frigorifique									
Puissance frigorifique	M1	W	254	338	405	506	675	844	1013
	M2		244	325	390	488	650	813	975
Température d'évaporation (M1/M2)		°C	-10.0/-8.0						
Consommation électrique des composants									
Ventilation évaporateur		W×pcs	20×2	20×2	20×2	20×3	20×4	20×4	20×6
Eclairage supérieur		W×pcs	12.5×1	17×1	20×1	12.5×2	17×2	20×2	17×3
Eclairage supérieur additionnel (option)		W×pcs	12.5×1	17×1	20×1	12.5×2	17×2	20×2	17×3
Ventilation EC évaporateur (option)		W×pcs	2×2	2×2	2×2	2×3	2×4	2×4	2×6
Résistance de dégivrage évaporateur (option)		W×pcs	200×1	300×1	400×1	500×1	700×1	900×1	1200×1
Résistance anti-buée		W×m	15×1.0	15×1.5	15×1.5	15×2.0	15×2.5	15×3.5	15×4.0
Puissance électrique totale (sans option)		W	68	80	83	115	152	173	231
Consommation d'énergie électrique journalière de réfrigération (REC)	M1	kWh/24h	2,871	3,817	4,581	5,726	7,635	9,544	11,452
	M2		2,624	3,49	4,188	5,325	6,979	8,724	10,469
Consommation directe d'énergie électrique (DEC)		kWh/24h	1,47	1,704	1,74	2,46	3,228	3,66	4,932
Consommation totale d'énergie électrique (TEC)	M1	kWh/24h	4,431	5,521	6,321	8,186	10,863	13,204	16,384
	M2		4,094	5,194	5,928	7,695	10,207	12,384	15,401
Classe d'efficacité énergétique			E						
Voltage/Frequence		V/Hz	230/50						

TYPHON GROUPE LOGE							
Longueurs disponibles		mm	940	1250	1500	1875	2500
Plage de température		°C	(0...+2) M1/(+2...+4) M2				
TDA		m2	0,84	1,12	1,35	1,68	2,25
Refrigerant			R290				
Consommation électrique des composants							
Compresseur		W×pcs	320×1	320×1	360×1	380×1	490×1
Ventilation évaporateur		W×pcs	20×2	20×2	20×2	20×3	20×4
Ventilation condenseur		W×pcs	65×1	65×1	65×1	32×2	32×2
Eclairage supérieur		W×pcs	12.5×1	17×1	20×1	12.5×2	17×2
Eclairage supérieur additionnel (option)		W×pcs	12.5×1	17×1	20×1	12.5×2	17×2
Ventilation EC évaporateur (option)		W×pcs	2×2	2×2	2×2	2×3	2×4
Ventilation EC condenseur (option)		W×pcs	14×1	14×1	14×1	8×2	8×2
Résistance bac d'évaporation (option)		W×pcs	340×1	340×1	340×1	340×1	340×2
Résistance de dégivrage évaporateur (option)		W×pcs	200×1	300×1	400×1	500×1	700×1
Résistance anti-buée		W×m	15×1.0	15×1.5	15×1.5	15×2.0	15×2.5
Puissance électrique totale (sans option)		W	453	465	508	559	706
Consommation totale d'énergie électrique (DEC)	M1	kWh/24h	6,129	6,786	6,602	8,614	11,15
	M2		5,62	6,278	6,135	8,028	10,419
Classe d'efficacité énergétique			F				
Voltage/Frequence		V/Hz	230/50				

TARIF 2023-
Prix publics HT en EUR-- Franco de port en France métropolitaine. Certaines contraintes de livraison peuvent amener à une facturation supplémentaire. Les prix communiqués sont à titre indicatif, les cours des matériaux et frais de transport fluctuants peuvent faire modifier le prix en cours d'année.

PHOTOGRAPHIES ET COUPES NON CONTRACTUELLES
Dans un souci constant d'amélioration de nos produits, les équipes de production peuvent être amenées à modifier certaines caractéristiques estéthiques ou techniques en cours d'année, ces modifications n'affectant pas la valeur ou la qualité des produits ne peuvent nous être opposées.

TYPHON STATIQUE

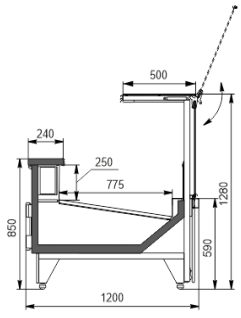

Sans groupe
TYSTARSGXXXX

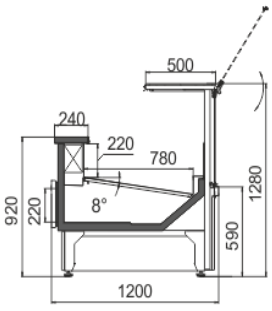

Groupe logé
TYSTARGLXXXX

Longueurs sans joue (1 joue = 30 mm)	Sans groupe	Groupe logé
937	*TYSTARSG937* **5 040 €**	*TYSTARGL937* **5 185 €**
1250	*TYSTARSG1250* **5 570 €**	*TYSTARGL1250* **5 755 €**
1500	*TYSTARSG1500* **6 540 €**	*TYSTARGL1500* **6 700 €**
1875	*TYSTARSG1875* **7 580 €**	*TYSTARGL1875* **7 825 €**
2500	*TYSTARSG2500* **8 845 €**	*TYSTARGL2500* **9 140 €**
3125	*TYSTARSG3125* **10 465 €**	ND
3750	*TYSTARSG3750* **11 095 €**	ND

TYPHON STATIQUE SANS GROUPE									
Longueurs disponibles		mm	940	1250	1500	1875	2500	3125	3750
Plage de température		°C	(0...+2) M1/(+2...+4) M2						
Puissance frigorifique									
Puissance frigorifique	M1	W	254	338	405	506	675	844	1013
	M2		244	325	390	488	650	813	975
Température d'évaporation (M1/M2)		°C	-10.0/-8.0						
Consommation électrique des composants									
Eclairage supérieur		W×pcs	12.5×1	17×1	20×1	12.5×2	17×2	20×2	17×3
Eclairage supérieur additionnel (option)		W×pcs	12.5×1	17×1	20×1	12.5×2	17×2	20×2	17×3
Résistance de dégivrage évaporateur (option)		W×pcs	200×1	300×1	400×1	500×1	700×1	900×1	1200×1
Résistance anti-buée		W×m	15×1.0	15×1.5	15×1.5	15×2.0	15×2.5	15×3.5	15×4.0
Puissance électrique totale (sans option)		W	28	40	43	55	72	93	111
Consommation d'énergie électrique journalière de réfrigération (REC)	M1	kWh/24h	2,871	3,817	4,581	5,726	7,635	9,544	11,452
	M2		2,624	3,49	4,188	5,325	6,979	8,724	10,469
Consommation directe d'énergie électrique (DEC)		kWh/24h	0,597	0,854	0,918	1,174	1,537	1,985	2,369
Consommation totale d'énergie électrique (TEC)	M1	kWh/24h	3,468	4,671	5,499	6,90	9,172	11,529	13,821
	M2		3,221	4,344	5,106	6,499	8,516	10,709	12,838
Classe d'efficacité énergétique			E						
Voltage/Frequence		V/Hz	230/50						

TYPHON STATIQUE GROUPE LOGE							
Longueurs disponibles		mm	940	1250	1500	1875	2500
Plage de température		°C	(0...+2) M1/(+2...+4) M2				
Refrigerant			R290				
Consommation électrique des composants							
Compresseur		W×pcs	320×1	320×1	360×1	380×1	490×1
Ventilation condenseur		W×pcs	65×1	65×1	65×1	32×2	32×2
Eclairage supérieur		W×pcs	12.5×1	17×1	20×1	12.5×2	17×2
Eclairage supérieur additionnel (option)		W×pcs	12.5×1	17×1	20×1	12.5×2	17×2
Ventilation EC condenseur (option)		W×pcs	14×1	14×1	14×1	8×2	8×2
Résistance bac d'évaporation (option)		W×pcs	340×1	340×1	340×1	340×1	340×2
Résistance de dégivrage évaporateur (option)		W×pcs	200×1	300×1	400×1	500×1	700×1
Résistance anti-buée		W×m	15×1.0	15×1.5	15×1.5	15×2.0	15×2.5
Puissance électrique totale (sans option)		W	413	425	468	499	626
Consommation totale d'énergie électrique (DEC)	M1	kWh/24h	6,195	6,375	7,02	7,485	9,39
	M2		5,57	5,737	6,318	6,736	8,451
Classe d'efficacité énergétique			F				
Voltage/Frequence		V/Hz	230/50				

TARIF 2023-
Prix publics HT en EUR-- Franco de port en France métropolitaine. Certaines contraintes de livraison peuvent amener à une facturation supplémentaire. Les prix communiqués sont à titre indicatif, les cours des matériaux et frais de transport fluctuants peuvent faire modifier le prix en cours d'année.

PHOTOGRAPHIES ET COUPES NON CONTRACTUELLES
Dans un souci constant d'amélioration de nos produits, les équipes de production peuvent être amenées à modifier certaines caractéristiques esthétiques ou techniques en cours d'année, ces modifications n'affectant pas la valeur ou la qualité des produits ne peuvent nous être opposées.

- Groupe logé R290 (Propane)
- Sans groupe avec détendeur thermostatique R449A par défaut (autres gaz dispo.)
- Intérieur de cuve en acier inoxydable
- Système d'ouverture des vitres relevables par vérins
- Ventilation électronique basse consommation
- Profondeur d'exposition: 720 mm
- Matière exposition en Inox satiné AISI 304
- Composition habillage avant en acier laqué semi mat (RAL au choix)
- Composition habillage arrière en acier laqué noir
- Réserves réfrigérées: compartiment indépendant évaporateur
- Matière du plan de travail en inox texturé
- Fermeture côté service avec panneaux de plexi-glass coulissants
- Eclairage par double bandeau LED (rose, blanc chaud ou blanc froid au choix)
- Affichage de température dans la zone de présentation Carel easy
- Thermostat électronique Carel easy (Danfoss en option)
- Evaporation des condensats sur groupe logé (électrique)
- Dégivrage par résistance électrique
- Protection frontale haute: barre antichoc en acier laqué ou inox
- Protection frontale basse: barre antichoc en inox
- Structure vitrée montée d'usine
- **Options (p.80)**

0...+2 / +2...+4 °C	M1/M2	230 V 50/Hz	25°C - HR 60% (classe 3)

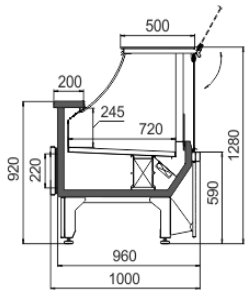

Longueurs sans joue (1 joue = 30 mm)	Sans groupe	Groupe logé
937	*TYSLIMSG937*	*TYSLIMGL937*
1250	*TYSLIMSG1250*	*TYSLIMGL1250*
1500	*TYSLIMSG1500*	*TYSLIMGL1500*
1875	*TYSLIMSG1875*	*TYSLIMGL1875*
2500	*TYSLIMSG2500*	*TYSLIMGL2500*
3125	*TYSLIMSG3125*	ND
3750	*TYSLIMSG3750*	ND
Angle extérieur 90° tronqué (sans réserve uniquement)	*TYSLIM90ETRSG*	*TYSLIM90ETRGL*
Angle intérieur 90° (avec réserve uniquement)	*TYSLIM90ISG*	*TYSLIM90IGL*

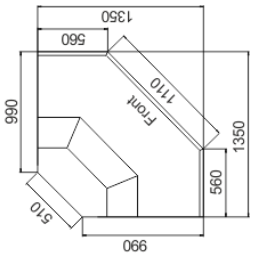

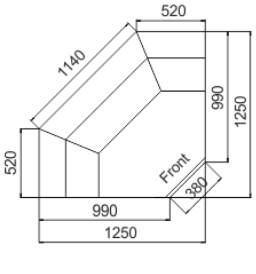

TARIF 2023-
Prix publics HT en EUR-- Franco de port en France métropolitaine. Certaines contraintes de livraison peuvent amener à une facturation supplémentaire. Les prix communiqués sont à titre indicatif, les cours des matériaux et frais de transport fluctuants peuvent faire modifier le prix en cours d'année.

PHOTOGRAPHIES ET COUPES NON CONTRACTUELLES
Dans un souci constant d'amélioration de nos produits, les équipes de production peuvent être amenées à modifier certaines caractéristiques esthétiques ou techniques en cours d'année, ces modifications n'affectant pas la valeur ou la qualité des produits ne peuvent nous être opposées.

- Groupe logé R290 (Propane)
- Sans groupe avec détendeur thermostatique R449A par défaut (autres gaz dispo.)
- Intérieur de cuve en acier inoxydable
- Système d'ouverture des vitres rabattables
- Ventilation électronique basse consommation
- Profondeur d'exposition: voir dessin technique
- Matière exposition en Inox satiné AISI 304
- Composition habillage avant en acier laqué semi mat (RAL au choix)
- Composition habillage arrière en acier laqué noir
- Réserves réfrigérées: compartiment indépendant évaporateur
- Matière du plan de travail en inox texturé
- Sans éclairage
- Affichage de température dans la zone de présentation Carel easy
- Thermostat électronique Carel easy (Danfoss en option)
- Evaporation des condensats sur groupe logé (électrique)
- Dégivrage par résistance électrique
- Protection frontale haute: barre antichoc en acier laqué ou inox
- Protection frontale basse: barre antichoc en inox
- Structure vitrée à monter
- **Options (p.80)**

0...+2 / +2...+4 °C	M1/M2	230 V 50/Hz	25°C - HR 60% (classe 3)

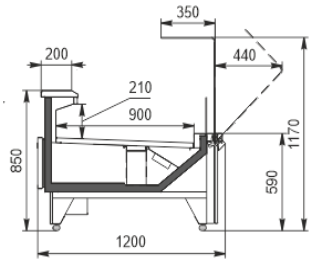

Sans groupe
Avec réserve
TYMSARSGXXXX

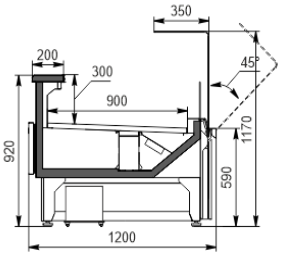

Groupe logé
Avec réserve
TYMSARGLXXXX

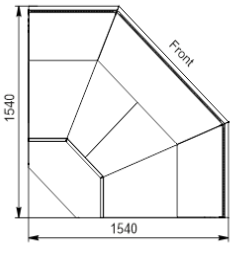

Angle extérieur 90°tronqué
TYMS90ETRXX

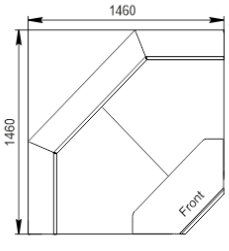

Angle intérieur 90°
TYMS90IXX

Longueurs sans joue (1 joue = 30 mm)	Sans groupe	Groupe logé
937	*TYMSARSG937*	ND
1250	*TYMSARSG1250*	*TYMSARGL1250*
1500	*TYMSARSG1500*	*TYMSARGL1500*
1875	*TYMSARSG1875*	*TYMSARGL1875*
2500	*TYMSARSG2500*	*TYMSARGL2500*
3000	*TYMSARSG3000*	ND
3750	*TYMSARSG3750*	ND
Angle extérieur 90° tronqué (sans réserve uniquement)	*TYMS90ETRSG*	*TYMS90ETRGL*
Angle intérieur 90° (avec ou sans réserve)	*TYMS90ISG*	*TYMS90IGL*

TARIF 2023-
Prix publics HT en EUR-- Franco de port en France métropolitaine. Certaines contraintes de livraison peuvent amener à une facturation supplémentaire. Les prix communiqués sont à titre indicatif, les cours des matériaux et frais de transport fluctuants peuvent faire modifier le prix en cours d'année.

PHOTOGRAPHIES ET COUPES NON CONTRACTUELLES
Dans un souci constant d'amélioration de nos produits, les équipes de production peuvent être amenées à modifier certaines caractéristiques esthétiques ou techniques en cours d'année, ces modifications n'affectant pas la valeur ou la qualité des produits ne peuvent nous être opposées.

- Groupe logé R290 (Propane)
- Sans groupe avec détendeur thermostatique R449A par défaut (autres gaz dispo.)
- Intérieur de cuve en acier laqué
- Ventilation électronique basse consommation
- Profondeur d'exposition: voir dessin technique
- Matière exposition en acier laqué
- Composition habillage avant en acier laqué semi mat (RAL au choix)
- Composition habillage arrière en acier laqué noir
- Eclairage par bandeau LED sous chaque étagère (rose, blanc chaud ou blanc froid au choix)
- Thermostat électronique Carel easy (Danfoss en option, *placer à l'arrière du meuble, ne convient pas sur une installation murale)*
- Evaporation des condensats sur groupe logé (électrique)
- Dégivrage par résistance électrique
- Protection frontale haute: barre antichoc en acier laqué ou inox
- Protection frontale basse: barre antichoc en inox
- Rideau de nuit en option (indisponible sur les angles)
- **Options (p.79)**

0...+2 / +2...+4 °C	M1/M2	230 V 50/Hz	25°C - HR 60% (classe 3)

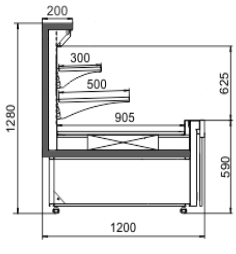

Hauteur 128.
TYCAS128XXXX

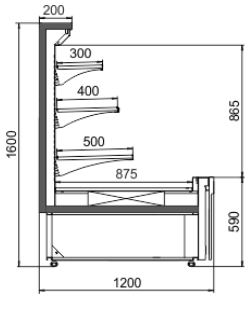

Hauteur 160
TYCAS160XXXX

Longueurs sans joue (1 joue = 30 mm)	Hauteur 128		Hauteur 160	
	Sans groupe	Groupe logé	Sans groupe	Groupe logé
937	*TYCAS128SG937*	*TYCAS128GL937*	*TYCAS160SG937*	*TYCAS160GL937*
1250	*TYCAS128SG1250*	*TYCAS128GL1250*	*TYCAS160SG1250*	*TYCAS160GL1250*
1500	*TYCAS128SG1500*	*TYCAS128GL1500*	*TYCAS160SG1500*	*TYCAS160GL1500*
1875	*TYCAS128SG1875*	*TYCAS128GL1875*	*TYCAS160SG1875*	*TYCAS160GL1875*
2500	*TYCAS128SG2500*	*TYCAS128GL2500*	*TYCAS160SG2500*	*TYCAS160GL2500*
3125	*TYCAS128SG3125*	ND	*TYCAS160SG3125*	ND
3750	*TYCAS128SG3750*	ND	*TYCAS160SG3750*	ND

TARIF 2023-
Prix publics HT en EUR-- Franco de port en France métropolitaine. Certaines contraintes de livraison peuvent amener à une facturation supplémentaire. Les prix communiqués sont à titre indicatif, les cours des matériaux et frais de transport fluctuants peuvent faire modifier le prix en cours d'année.

PHOTOGRAPHIES ET COUPES NON CONTRACTUELLES
Dans un souci constant d'amélioration de nos produits, les équipes de production peuvent être amenées à modifier certaines caractéristiques esthétiques ou techniques en cours d'année, ces modifications n'affectant pas la valeur ou la qualité des produits ne peuvent nous être opposées.

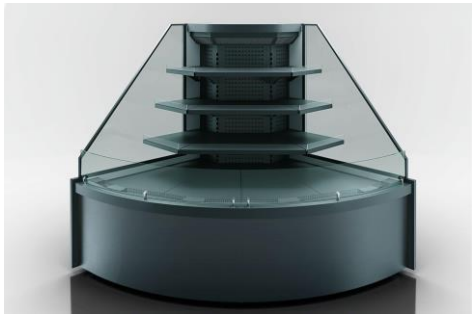

Angle extérieur 90° arrondi hauteur 160
TYCAS90EAR160

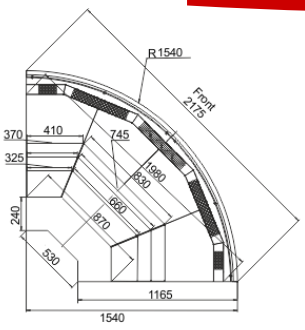

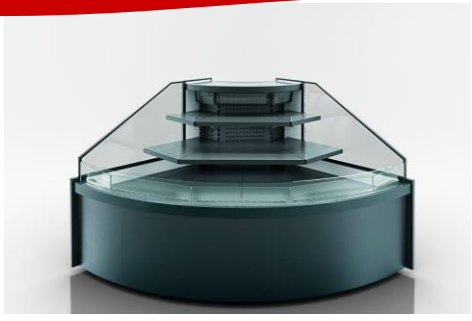

Angle extérieur 90° arrondi hauteur 128
TYCAS90EAR128

Angle extérieur 90° tronqué hauteur 160
TYCAS90ETR160

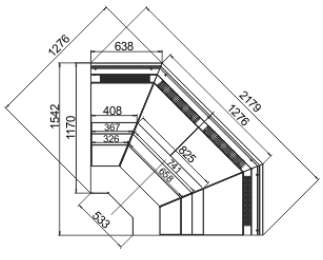

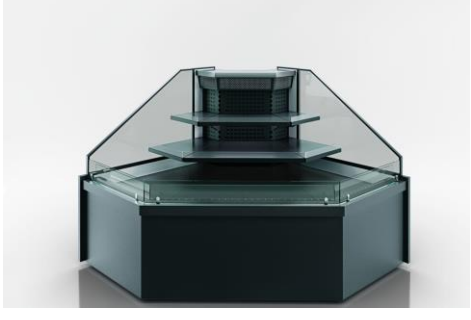

Angle extérieur 90° tronqué hauteur 128
TYCAS90ETR128

Angle extérieur 45°hauteur128
TYCAS45EAR128

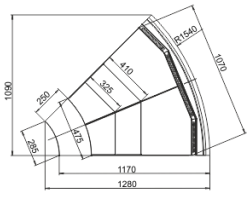

Longueurs sans joue (1 joue = 30 mm)	Sans groupe	
	Hauteur 128	Hauteur 160
Angle extérieur 90° arrondi	*TYCAS90EAR128SG*	*TYCAS90EAR160SG*
Angle extérieur 90° tronqué	*TYCAS90ETR128SG*	*TYCAS90ETR160SG*
Angle extérieur 45° arrondi	*TYCAS45EAR128SG*	ND

TARIF 2023-
Prix publics HT en EUR-- Franco de port en France métropolitaine. Certaines contraintes de livraison peuvent amener à une facturation supplémentaire. Les prix communiqués sont à titre indicatif, les cours des matériaux et frais de transport fluctuants peuvent faire modifier le prix en cours d'année.

PHOTOGRAPHIES ET COUPES NON CONTRACTUELLES
Dans un souci constant d'amélioration de nos produits, les équipes de production peuvent être amenées à modifier certaines caractéristiques esthétiques ou techniques en cours d'année, ces modifications n'affectant pas la valeur ou la qualité des produits ne peuvent nous être opposées.

- Groupe logé R290 (Propane)
- Sans groupe avec détendeur thermostatique R449A par défaut (autres gaz dispo.)
- Intérieur de cuve en acier inoxydable
- Vitres fixes (sans système d'ouverture)
- Ventilation électronique basse consommation
- Double surface d'exposition - service arrière (produits brut) et libre service (produits emballés)
- Profondeur d'exposition: 60 +54 cm
- Matière exposition en Inox satiné AISI 304
- Composition habillage avant en acier laqué semi mat (RAL au choix)
- Composition habillage arrière en acier laqué noir
- Réserves réfrigérées: compartiment indépendant évaporateur (indisponible sur groupe logé)
- Matière du plan de travail en inox texturé
- Sans système d'éclairage sur partie haute
- Eclairage par bandeau LED sur partie libre service
- Affichage de température dans la zone de présentation Carel easy
- Thermostat électronique Carel easy (Danfoss en option)
- Evaporation des condensats sur groupe logé (électrique)
- Protection frontale haute: barre antichoc en acier laqué ou inox
- Protection frontale basse: barre antichoc en inox
- Structure vitrée à monter
- **Options (p.80)**

0...+2 / +2...+4 °C	M1/M2	230 V 50/Hz	25°C - HR 60% (classe 3)

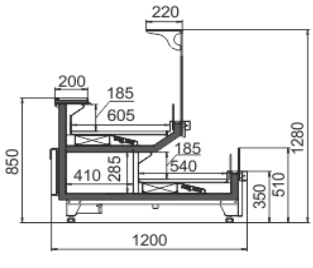

Groupe déporté.
TYCOMSGXXX

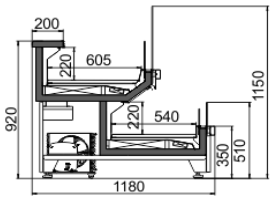

Groupe logé
TYCOMGLXXX

Longueurs sans joue (1 joue = 30 mm)	Sans groupe	Groupe logé
1250	*TYCOMSG1250*	*TYCOMGL1250*
1875	*TYCOMSG1875*	*TYCOMGL1875*
2500	*TYCOMSG2500*	*TYCOMGL2500*
3750	*TYCOMSG3750*	ND

TARIF 2023-
Prix publics HT en EUR-- Franco de port en France métropolitaine. Certaines contraintes de livraison peuvent amener à une facturation supplémentaire. Les prix communiqués sont à titre indicatif, les cours des matériaux et frais de transport fluctuants peuvent faire modifier le prix en cours d'année.

PHOTOGRAPHIES ET COUPES NON CONTRACTUELLES
Dans un souci constant d'amélioration de nos produits, les équipes de production peuvent être amenées à modifier certaines caractéristiques estéthiques ou techniques en cours d'année, ces modifications n'affectant pas la valeur ou la qualité des produits ne peuvent nous être opposées.

- Groupe logé R290 (Propane)
- Sans groupe avec détendeur thermostatique R449A par défaut (autres gaz dispo.)
- Profondeur d'exposition 90 cm
- Fermeture côté service avec 2 portes battantes double vitrage (coulissantes en option)
- 3 Barres de suspension pour crochets
- Etagère intermédiaire en inox AISI 304
- Intérieur de cuve en acier inoxydable
- Ventilation par le haut et par le bas basse consommation
- Matière exposition en inox satiné AISI 304
- Composition habillage avant en acier laqué semi mat (RAL au choix)
- Composition habillage arrière en acier laqué noir
- Sans réserve
- Matière du plan de travail en inox texturé
- Spots plafonnier inclinable Led rose
- Thermostat électronique Carel easy (Danfoss en option)
- Evaporation des condensats sur groupe logé (électrique)
- Dégivrage par résistance électrique
- Protection frontale haute: barre antichoc
- Protection frontale basse: barre antichoc en inox
- Structure vitrée montée d'usine
- **Options (p.80)**

0...+2 / +2...+4 °C	M1/M2	230 V 50/Hz	25°C - HR 60% (classe 3)

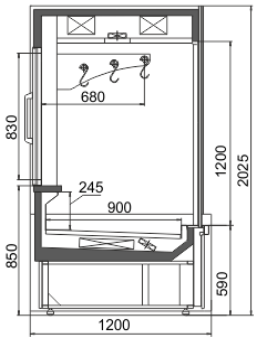

Longueurs sans joue (1 joue = 30 mm)	Sans groupe	Groupe logé
1250	*TYCABSG*	*TYCABGL*

TYPHON CABINE SANS GROUPE		
Longueurs disponibles	mm	1250
Plage de température	°C	(0...+2) M1
Puissance frigorifique		
Puissance frigorifique	W	985
Température d'évaporation (M1)	°C	-10.0
Consommation électrique des composants		
Ventilation évaporateur	W×pcs	20×2
Eclairage supérieur	W×pcs	12.5×1
Ventilation EC évaporateur (option)	W×pcs	2×2
Résistance de dégivrage évaporateur (option)	W×pcs	300×1
Résistance anti-buée	W×m	15×1.5
Puissance électrique totale (sans option)	W	75
Consommation d'énergie électrique journalière de réfrigération (REC)	kWh/24h	10,226
Consommation directe d'énergie électrique (DEC)	kWh/24h	1,645
Consommation totale d'énergie électrique (TEC)	kWh/24h	11,871
Classe d'efficacité énergétique		E
Voltage/Frequence	V/Hz	230/50

TYPHON CABINE GROUPE LOGE		
Longueurs disponibles	mm	1250
Plage de température	°C	(0...+2) M1
Refrigerant		R290
Consommation électrique des composants		
Compresseur	W×pcs	520×1
Ventilation évaporateur	W×pcs	20×2
Ventilation condenseur	W×pcs	35×2
Eclairage supérieur	W×pcs	17×1
Ventilation EC évaporateur (option)	W×pcs	2×2
Ventilation EC condenseur (option)	W×pcs	14×1
Résistance bac d'évaporation (option)	W×pcs	340×1
Résistance de dégivrage évaporateur (option)	W×pcs	300×1
Résistance anti-buée	W×m	15×1.5
Puissance électrique totale (sans option)	W	669
Consommation totale d'énergie électrique (DEC)	kWh/24h	10,756
Classe d'efficacité énergétique		E
Voltage/Frequence	V/Hz	230/50

TARIF 2023-
Prix publics HT en EUR-- Franco de port en France métropolitaine. Certaines contraintes de livraison peuvent amener à une facturation supplémentaire. Les prix communiqués sont à titre indicatif, les cours des matériaux et frais de transport fluctuants peuvent faire modifier le prix en cours d'année.

PHOTOGRAPHIES ET COUPES NON CONTRACTUELLES
Dans un souci constant d'amélioration de nos produits, les équipes de production peuvent être amenées à modifier certaines caractéristiques esthétiques ou techniques en cours d'année, ces modifications n'affectant pas la valeur ou la qualité des produits ne peuvent nous être opposées.

TYPHON ROTONDE

- Groupe logé R290 (Propane)
- Sans groupe avec détendeur thermostatique R449A par défaut (autres gaz dispo.)
- Intérieur de cuve en acier inoxydable
- Ventilation électronique basse consommation
- Profondeur d'exposition: 115 cm
- Vitre de dessus relevable sur vérins (sur vitre haute)
- Matière exposition en inox satiné AISI 304
- Composition habillage avant en acier laqué semi mat (RAL au choix)
- Composition habillage arrière en acier laqué noir
- Réserves réfrigérées: compartiment indépendant évaporateur
- Matière du plan de travail en inox texturé
- Fermeture côté service avec panneaux de plexi-glass coulissants
- Eclairage par double bandeau LED (rose, blanc chaud ou blanc froid au choix), (uniquement sur vitre haute).
- Affichage de température dans la zone de présentation Carel easy
- Thermostat électronique Carel easy (Danfoss en option)
- Evaporation des condensats sur groupe logé (électrique)
- Dégivrage par résistance électrique
- Protection frontale haute: barre antichoc en acier laqué ou inox
- Protection frontale basse: barre antichoc en inox
- Structure vitrée montée d'usine (sur vitre haute)
- Plateau inox tournant diamètre 1150 mm (mécanisable en option)
- **Options (p.80)**

0...+2 / +2...+4 °C	M1/M2	230 V 50/Hz	25°C - HR 60% (classe 3)

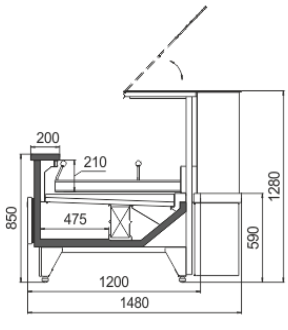

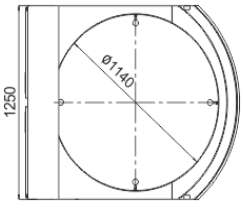

Vue de dessus

Longueurs sans joue (1 joue = 30 mm)	Sans groupe	Groupe logé
1250	*TYROTSG*	*TYROTGL*

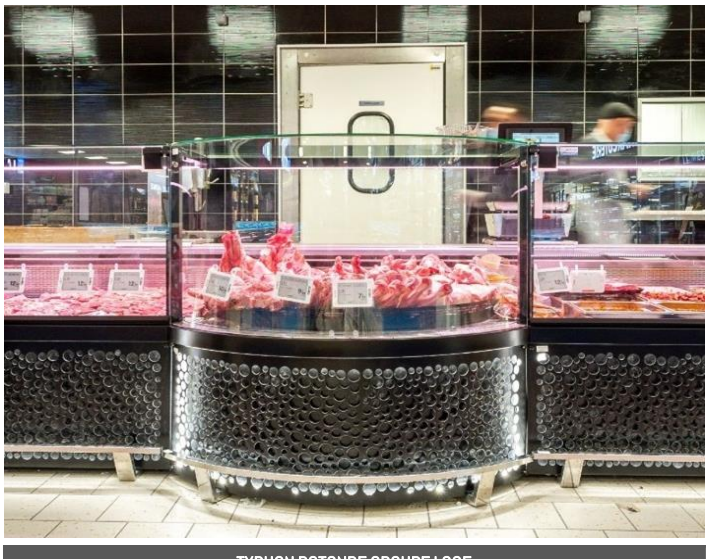

TYPHON ROTONDE SANS GROUPE			
Longueurs disponibles		mm	1250
Plage de température		°C	(0...+2) M1/(+2...+4) M2
TDA		m2	1,06
Puissance frigorifique			
Puissance frigorifique	M1	W	338
	M2		325
Température d'évaporation (M1/M2)		°C	-10.0/-8.0
Consommation électrique des composants			
Ventilation évaporateur		W×pcs	20×2
Eclairage supérieur		W×pcs	12.5×1
Eclairage supérieur additionnel (option)		W×pcs	12.5×1
Ventilation EC évaporateur (option)		W×pcs	2×2
Résistance de dégivrage évaporateur (option)		W×pcs	300×1
Résistance anti-buée		W×m	15×1.5
Puissance électrique totale (sans option)		W	80
Consommation d'énergie électrique journalière de réfrigération (REC)	M1	kWh/24h	3,817
	M2		3,49
Consommation directe d'énergie électrique (DEC)		kWh/24h	1,704
Consommation totale d'énergie électrique (TEC)	M1	kWh/24h	5,521
	M2		5,194
Classe d'efficacité énergétique			E
Voltage/Frequence		V/Hz	230/50

TYPHON ROTONDE GROUPE LOGE			
Longueurs disponibles		mm	1250
Plage de température		°C	(0...+2) M1/(+2...+4) M2
TDA		m2	1,06
Refrigerant		R290	
Consommation électrique des composants			
Compresseur		W×pcs	320×1
Ventilation évaporateur		W×pcs	20×2
Ventilation condenseur		W×pcs	65×1
Eclairage supérieur		W×pcs	17×1
Eclairage supérieur additionnel (option)		W×pcs	17×1
Ventilation EC évaporateur (option)		W×pcs	2×2
Ventilation EC condenseur (option)		W×pcs	14×1
Résistance bac d'évaporation (option)		W×pcs	340×1
Résistance de dégivrage évaporateur (option)		W×pcs	300×1
Résistance anti-buée		W×m	15×1.5
Puissance électrique totale (sans option)		W	465
Consommation totale d'énergie électrique (DEC)	M1	kWh/24h	6,786
	M2		6,278
Classe d'efficacité énergétique			F
Voltage/Frequence		V/Hz	230/50

TARIF 2023-
Prix publics HT en EUR-- Franco de port en France métropolitaine. Certaines contraintes de livraison peuvent amener à une facturation supplémentaire. Les prix communiqués sont à titre indicatif, les cours des matériaux et frais de transport fluctuants peuvent faire modifier le prix en cours d'année.

PHOTOGRAPHIES ET COUPES NON CONTRACTUELLES
Dans un souci constant d'amélioration de nos produits, les équipes de production peuvent être amenées à modifier certaines caractéristiques esthétiques ou techniques en cours d'année, ces modifications n'affectant pas la valeur ou la qualité des produits ne peuvent nous être opposées.

- Groupe logé R290 (Propane)
- Sans groupe avec détendeur thermostatique R449A par défaut (autres gaz dispo.)
- Intérieur de cuve en acier inoxydable
- Système de bascule de la partie supérieur de la structure vitrée
- Ventilation électronique basse consommation
- Profondeur d'exposition: 90 cm
- Matière exposition en Inox satiné AISI 304
- Composition habillage avant en acier laqué semi mat (RAL au choix)
- Composition habillage arrière en acier laqué noir
- Réserves réfrigérées: compartiment indépendant évaporateur
- Matière du plan de travail en inox texturé
- Sans éclairage
- Affichage de température dans la zone de présentation Carel easy
- Thermostat électronique Carel easy (Danfoss en option)
- Evaporation des condensats sur groupe logé (électrique)
- Dégivrage par résistance électrique
- Protection frontale haute: barre antichoc en acier laqué ou inox
- Protection frontale basse: barre antichoc en inox
- Structure vitrée montée d'usine
- **Options (p.80)**

0...+2 / +2...+4 °C	M1/M2	230 V 50/Hz	25°C - HR 60% (classe 3)

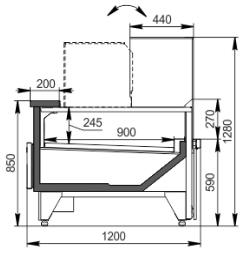

Sans groupe
TYLSCONVSGXXXX

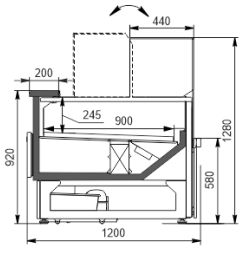

Logé
TYLSCONVGLXXXX

Longueurs sans joue (1 joue = 30 mm)	Sans groupe	Groupe logé
1250	*TYLSCONVSG1250*	*TYLSCONVGL1250*
1500	*TYLSCONVSG1500*	*TYLSCONVGL1500*
1875	*TYLSCONVSG1875*	*TYLSCONVGL1875*
2500	*TYLSCONVSG2500*	*TYLSCONVGL2500*

TYPHON LS CONVERTIBLE GROUPE LOGE						
Longueurs disponibles		mm	1250	1500	1875	2500
Plage de température		°C	(0...+2) M1/(+2...+4) M2			
TDA		m2	1,06	1,28	1,59	2,43
Refrigerant			R290			
Consommation électrique des composants						
Compresseur		W×pcs	320×1	360×1	380×1	490×1
Ventilation évaporateur		W×pcs	20×2	20×2	20×3	20×4
Ventilation condenseur		W×pcs	65×1	65×1	32×2	32×2
Ventilation EC évaporateur (option)		W×pcs	2×2	2×2	2×3	2×4
Ventilation EC condenseur (option)		W×pcs	14×1	14×1	8×2	8×2
Résistance bac d'évaporation (option)		W×pcs	340×1	340×1	340×1	340×2
Résistance de dégivrage évaporateur (option)		W×pcs	300×1	400×1	500×1	700×1
Résistance anti-buée		W×m	15×1.5	15×1.5	15×2.0	15×2.5
Puissance électrique totale (sans option)		W	448	488	534	672
Consommation totale d'énergie électrique (DEC)	M1	kWh/24h	6,720	6,588	8,010	10,080
	M2		6,048	6,125	7,476	9,072
Classe d'efficacité énergétique			F			
Voltage/Frequence		V/Hz	230/50			

TYPHON LS CONVERTIBLE SANS GROUPE						
Longueurs disponibles		mm	1250	1500	1875	2500
Plage de température		°C	(0...+2) M1/(+2...+4) M2			
TDA		m2	1,06	1,28	1,59	2,43
Puissance frigorifique						
Puissance frigorifique	M1	W	338	405	506	675
	M2		325	390	488	650
Température d'évaporation (M1/M2)		°C	-10.0/-8.0			
Consommation électrique des composants						
Ventilation évaporateur		W×pcs	20×2	20×2	20×3	20×4
Ventilation EC évaporateur (option)		W×pcs	2×2	2×2	2×3	2×4
Résistance de dégivrage évaporateur (option)		W×pcs	300×1	400×1	500×1	700×1
Résistance anti-buée		W×m	15×1.5	15×1.5	15×2.0	15×2.5
Puissance électrique totale (sans option)		W	63	63	90	118
Refrigeration daily electriqueal energy consumption (REC)	M1	kWh/24h	3,817	4,581	5,726	7,635
	M2		3,49	4,188	5,325	6,979
Consommation directe d'énergie électrique (DEC)		kWh/24h	1,704	1,74	2,46	3,228
Consommation totale d'énergie électrique (TEC)	M1	kWh/24h	5,521	6,321	8,186	10,863
	M2		5,194	5,928	7,695	10,207
Classe d'efficacité énergétique			E			
Voltage/Frequence		V/Hz	230/50			

TARIF 2023-
Prix publics HT en EUR-- Franco de port en France métropolitaine. Certaines contraintes de livraison peuvent amener à une facturation supplémentaire. Les prix communiqués sont à titre indicatif, les cours des matériaux et frais de transport fluctuants peuvent faire modifier le prix en cours d'année.

PHOTOGRAPHIES ET COUPES NON CONTRACTUELLES
Dans un souci constant d'amélioration de nos produits, les équipes de production peuvent être amenées à modifier certaines caractéristiques esthétiques ou techniques en cours d'année, ces modifications n'affectant pas la valeur ou la qualité des produits ne peuvent nous être opposées.

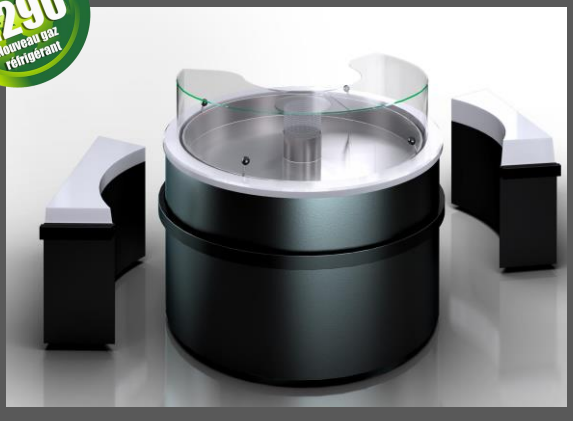

- Groupe logé R290 (Propane)
- Sans groupe avec détendeur thermostatique R449A par défaut (autres gaz dispo.)
- Intérieur de cuve en acier inoxydable
- Ventilation électronique basse consommation
- Sortie du flux d'air par grille de souflage en tourelle placé au centre de l'exposition (matière acrylique transparent)
- Profondeur d'exposition: voir dessin technique
- Vitrage fixe
- Matière exposition en inox satiné AISI 304
- Composition habillage avant en acier laqué semi mat (RAL au choix)
- Manchon de jonction à placer de part et d'autre du meuble pour intégration dans un linéaire de la gamme Typhon (orientation ajustable sur 360°)
- Sans réserves
- Sans système d'éclairage
- Thermostat électronique Carel easy (Danfoss en option)
- Evaporation des condensats sur groupe logé (électrique)
- Dégivrage par résistance électrique
- Protection frontale haute: barre antichoc en acier laqué ou inox
- Protection frontale basse: barre antichoc en inox
- Structure vitrée à monter
- Plateau inox tournant diamètre 1250 mm

0...+2°C	M1	230 V 50/Hz	25°C - HR 60% (classe 3)

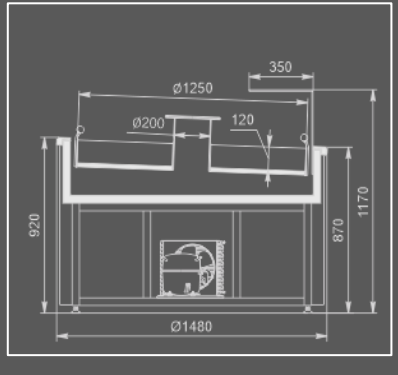

Longueurs (diamètre)	Sans groupe	Groupe logé
1480	*TYROT2SG*	*TYROT2GL*

TARIF 2023-
Prix publics HT en EUR-- Franco de port en France métropolitaine. Certaines contraintes de livraison peuvent amener à une facturation supplémentaire. Les prix communiqués sont à titre indicatif, les cours des matériaux et frais de transport fluctuants peuvent faire modifier le prix en cours d'année.

PHOTOGRAPHIES ET COUPES NON CONTRACTUELLES
Dans un souci constant d'amélioration de nos produits, les équipes de production peuvent être amenées à modifier certaines caractéristiques estéthiques ou techniques en cours d'année, ces modifications n'affectant pas la valeur ou la qualité des produits ne peuvent nous être opposées.

Service arrière poissonnerie sans glace

Veuillez nous consulter pour plus d'informations

TARIF 2023-
Prix publics HT en EUR-- Franco de port en France métropolitaine. Certaines contraintes de livraison peuvent amener à une facturation supplémentaire. Les prix communiqués sont à titre indicatif, les cours des matériaux et frais de transport fluctuants peuvent faire modifier le prix en cours d'année.

PHOTOGRAPHIES ET COUPES NON CONTRACTUELLES
Dans un souci constant d'amélioration de nos produits, les équipes de production peuvent être amenées à modifier certaines caractéristiques estéthiques ou techniques en cours d'année, ces modifications n'affectant pas la valeur ou la qualité des produits ne peuvent nous être opposées.

- Cave de maturation spécialement conçue pour maturer, présenter et fournir de la viande, des saucisses et du fromage.
- Fabrication en acier inoxydable pour un usage professionnel.
- Modèles disponibles en confi guration centrale ou murale.
- Parois latérales et centrales avec double vitrage et chambre à
- air entre elles. Verres et cadres de portes chauffés pour éviter la condensation.
- Modèles disponibles dans une (1) et deux (2) portes.
- Modèles disponibles en deux (2) hauteurs: 2600 et 2300 mm.
- Portes battantes qui optimisent l'utilisation de l'espace et facilitent le travail.
- Un (1) thermostat numérique pour le contrôle de la température
- et de l'humidité.
- Système de réfrigération ventilé pour obtenir une température homogène à l'intérieur.
- Lumière ultraviolette pour la stérilisation à l'air.
- Bac de récupération des eaux de dégivrage et système d'évaporation automatique
- Thermostat pour ajuster l'humidité moyenne entre 60 et 90%.
- Éclairage périmétrique à LED, réglable par télécommande.
- Modèles disponibles en deux (2) couleurs: noir ou gris. Autres options de couleurs disponibles .
- Afi n de faciliter la livraison, les caves de maturation sont expédiées en 2 parties: la partie compartiment et la partie supérieure amovible comprenant le système de réfrigération
- Plinthe décoratif inclus comme élément standard. Étagères et crochets doivent être demandés séparément et sont livrés démontés.
- Gaz réfrigérant : R290 (HC).
- Température de fonctionnement: dans les conditions de classe climatique V (température ambiante jusqu'à +40°C et d'humidité relative de 40%).

0...+20 °C	M0/M1/M2/H1	230 V 50 Hz	30°C - HR 55% (version standard) 40°C - HR 40% (version tropicalisé)

Remise non applicable sur ce produit

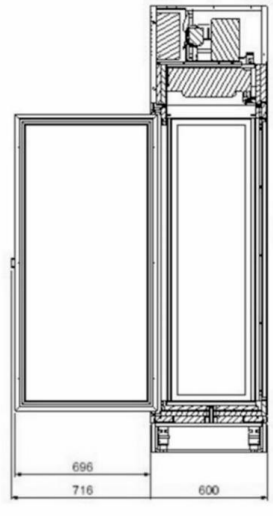

Groupe logé vue de côté

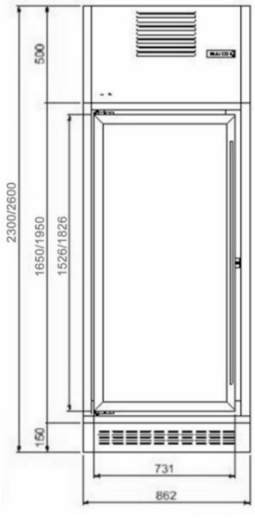

1 porte vue de face

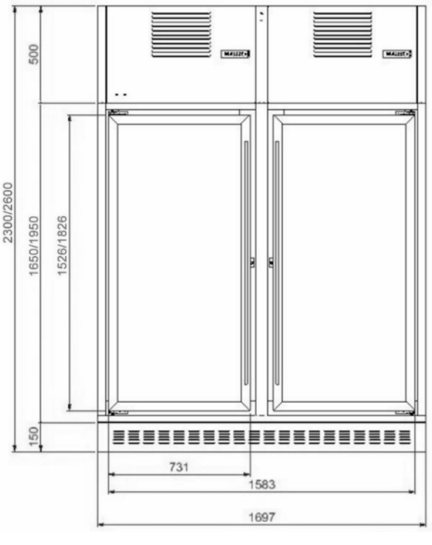

2 portes vue de face

	Ref.	Groupe logé			
		Hauteur 230 cm		Hauteur 260 cm	
Viandes (MD)	1 Porte centrale	*19067888*	*P. Elec: 1830 W* *Dim(LxPxH): 862x632x2300*	*19071157*	*P. Elec: 1910 W* *Dim(LxPxH): 862x632x2600*
	2 Portes centrale	*19067900*	*P. Elec: 3070 W* *Dim(LxPxH): 1697x632x2300*	*19067904*	*P. Elec: 3250 W* *Dim(LxPxH): 1697x632x2600*
	1 Porte murale	*19067886*	*P. Elec: 1830 W* *Dim(LxPxH): 862x632x2300*	*19071155*	*P. Elec: 1910 W* *Dim(LxPxH): 862x632x2600*
	2 Portes murale	*19067898*	*P. Elec: 3070 W* *Dim(LxPxH): 1697x632x2300*	*19067902*	*P. Elec: 3250 W* *Dim(LxPxH): 1697x632x2600*
Viandes, saucisses et fromages (MA)	2 Portes centrale	*19067892*	*P. Elec: 1950 W* *Dim(LxPxH): 1697x632x2300*	*19067896*	*P. Elec: 2050 W* *Dim(LxPxH): 1697x632x2600*
	1 Porte murale	*19067882*	*P. Elec: 1080 W* *Dim(LxPxH): 862x632x2300*	*19067884*	*P. Elec: 1110 W* *Dim(LxPxH): 862x632x2600*
	2 Portes murale	*19067890*	*P. Elec: 1950 W* *Dim(LxPxH): 1697x632x2300*	*19067894*	*P. Elec: 2050 W* *Dim(LxPxH): 1697x632x2600*

TARIF 2023-
Prix publics HT en EUR-- Franco de port en France métropolitaine. Certaines contraintes de livraison peuvent amener à une facturation supplémentaire. Les prix communiqués sont à titre indicatif, les cours des matériaux et frais de transport fluctuants peuvent faire modifier le prix en cours d'année.

PHOTOGRAPHIES ET COUPES NON CONTRACTUELLES
Dans un souci constant d'amélioration de nos produits, les équipes de production peuvent être amenées à modifier certaines caractéristiques esthétiques ou techniques en cours d'année, ces modifications n'affectant pas la valeur ou la qualité des produits ne peuvent nous être opposées.

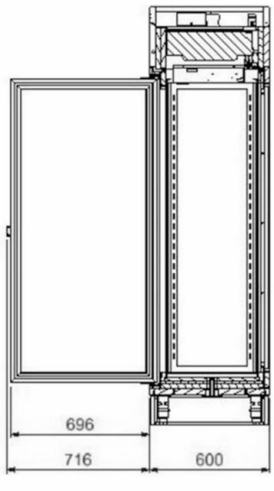

Sans groupe vue de côté

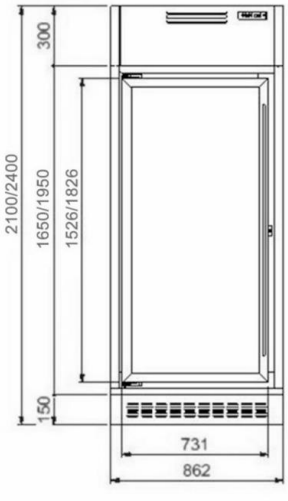

1 porte vue de face

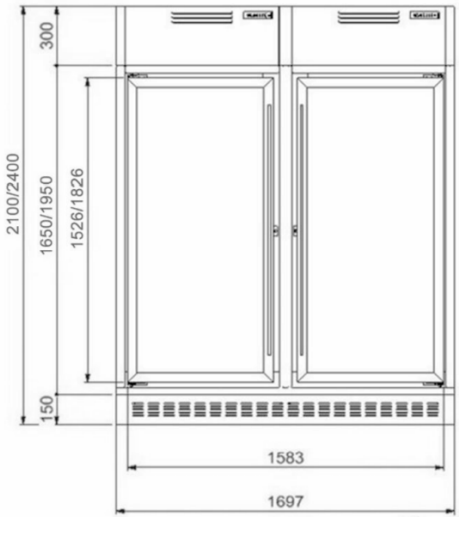

2 portes vue de face

		Ref.	Sans groupe	
			Hauteur 210 cm	Hauteur 240 cm
Viandes (MD)	1 Porte centrale	*19072902*	*P. Elec: ND P. Frig. ND Dim(LxPxH): 862x632x2100*	*19072906* — *P. Elec: ND P. Frig. ND Dim(LxPxH): 862x632x2400*
	2 Portes centrale	*19072918*	*P. Elec: ND P. Frig. ND Dim(LxPxH): 1697x632x2100*	*19072922* — *P. Elec: ND P. Frig. ND Dim(LxPxH): 1697x632x2400*
	1 Porte murale	*19072900*	*P. Elec: ND P. Frig. ND Dim(LxPxH): 862x632x2100*	*19072904* — *P. Elec: ND P. Frig. ND Dim(LxPxH): 862x632x2400*
	2 Portes murale	*19072916*	*P. Elec: ND P. Frig. ND Dim(LxPxH): 1697x632x2100*	*19072920* — *P. Elec: ND P. Frig. ND Dim(LxPxH): 1697x632x2400*
Viandes, saucisses et fromages (MA)	2 Portes centrale	*19072910*	*P. Elec: ND P. Frig. ND Dim(LxPxH): 1697x632x2300*	*19072914* — *P. Elec: ND P. Frig. ND Dim(LxPxH): 1697x632x2600*
	1 Porte murale	*19072896*	*P. Elec: ND P. Frig. ND Dim(LxPxH): 862x632x2300*	*19072898* — *P. Elec: ND P. Frig. ND Dim(LxPxH): 862x632x2600*
	2 Portes murale	*19072908*	*P. Elec: ND P. Frig. ND Dim(LxPxH): 1697x632x2300*	*19072912* — *P. Elec: ND P. Frig. ND Dim(LxPxH): 1697x632x2600*

TARIF 2023-
Prix publics HT en EUR-- Franco de port en France métropolitaine. Certaines contraintes de livraison peuvent amener à une facturation supplémentaire. Les prix communiqués sont à titre indicatif, les cours des matériaux et frais de transport fluctuants peuvent faire modifier le prix en cours d'année.

PHOTOGRAPHIES ET COUPES NON CONTRACTUELLES
Dans un souci constant d'amélioration de nos produits, les équipes de production peuvent être amenées à modifier certaines caractéristiques esthétiques ou techniques en cours d'année, ces modifications n'affectant pas la valeur ou la qualité des produits ne peuvent nous être opposées.

VENUS CABINE

- Groupe logé R290 (Propane)
- Profondeur d'exposition 54 cm
- Fermeture côté service avec 2 portes battantes double vitrage (coulissantes en option)
- Barre de suspension pour crochets
- Etagère intermédiaire en inox AISI 304 perforée avec bandeau LED
- Intérieur de cuve en acier inoxydable
- Froid statique tombant (évaporateur placé sur le haut du meuble)
- Matière exposition en inox satiné AISI 304
- Composition habillage avant en acier laqué semi mat (RAL au choix)
- Composition habillage arrière en acier laqué noir
- Eclairage par bandeau LED blanc 4000-4500K sous fronton (rose en option)
- Thermostat électronique Carel easy (Danfoss en option)
- Evaporation des condensats sur groupe logé (gaz chaud)
- Dégivrage par résistance électrique
- Structure vitrée montée d'usine

-1...+2 / +2...+4°C	M0 / M2	230 V 50/Hz	25°C - HR 60% (classe 3)

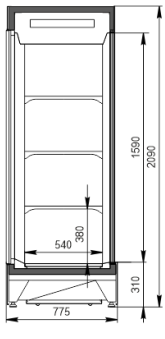

Avec étagères

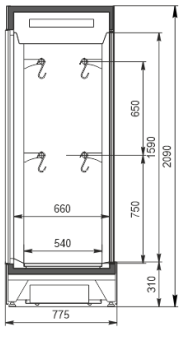

Avec crochets

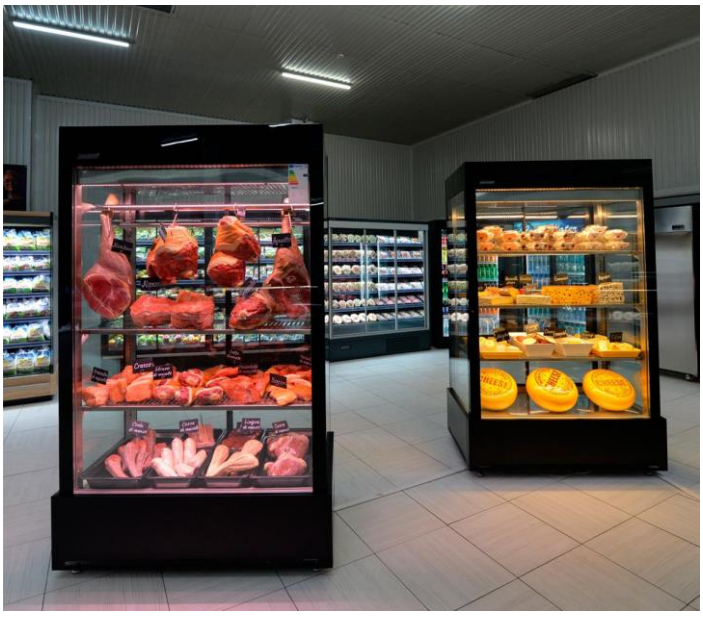

Longueur	Groupe logé
1355	*VENCAB*

VENUS CABINE		
Refrigerant	R290	
Consommation électrique des composants		
Compresseur	W×pcs	300x2
Ventilation évaporateur	W×pcs	0
Ventilation condenseur	W×pcs	30×2
Eclairage supérieur	W×pcs	17×1
Eclairage tablette	W×pcs	17×3
Ventilation EC évaporateur (option)	W×pcs	0
Ventilation EC condenseur (option)	W×pcs	6×2
Résistance bac d'évaporation (option)	W×pcs	340×2
Résistance de dégivrage évaporateur (gaz chaud)	W×pcs	500×2
Résistance anti-buée	W×m	15×6.0
Puissance électrique totale (sans option) (réfrigération)	W	818
Puissance électrique totale (sans option) (dégivrage)	W	1818
Consommation totale d'énergie électrique (DEC)	kWh/24h	10,14
Classe d'efficacité énergétique		C
Voltage/Frequence	V/Hz	230/50

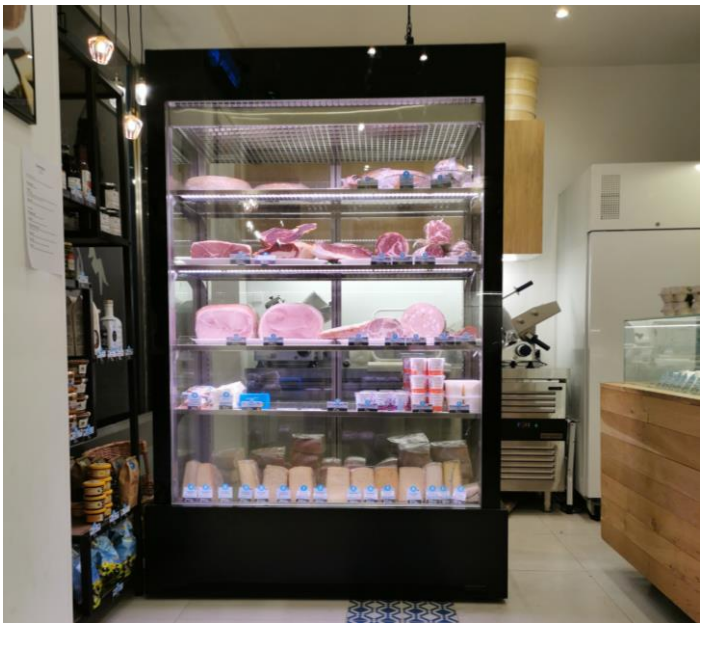

TARIF 2023-
Prix publics HT en EUR-- Franco de port en France métropolitaine. Certaines contraintes de livraison peuvent amener à une facturation supplémentaire. Les prix communiqués sont à titre indicatif, les cours des matériaux et frais de transport fluctuants peuvent faire modifier le prix en cours d'année.

PHOTOGRAPHIES ET COUPES NON CONTRACTUELLES
Dans un souci constant d'amélioration de nos produits, les équipes de production peuvent être amenées à modifier certaines caractéristiques esthétiques ou techniques en cours d'année, ces modifications n'affectant pas la valeur ou la qualité des produits ne peuvent nous être opposées.

VITRINES SPECIALES - MATURATION
BOUCHERIE / CHARCUTERIE / TRAITEUR / FROMAGERIE

- Groupe logé R290 (Propane)
- Sans groupe avec détendeur thermostatique R449A par défaut (autres gaz dispo.)
- Evaporateur caché en partie basse
- Intérieur de cuve en acier laqué
- Ventilation électronique basse consommation
- Matière exposition en acier laqué
- Composition habillage avant en acier laqué semi mat (RAL au choix)
- Portes coulissantes double vitrage avec système de fermeture au ralenti pour éviter les claquements de portes (battantes en option)
- Eclairage par néons LED blanc 4000-4500K sous fronton (rose en option)
- Eclairage par bandeau LED blanc 4000-4500K sous chaque étagère (rose en option)
- Aménagement intérieur en meuble arrière réfrigérée pour boucherie charcuterie
- Plan de travail et table de préparation
- Porte couteaux
- 2 Barres de suspension pour crochets
- Bacs GN sur niveau de base
- Niveau de base extractible (système "tiroir")
- Thermostat électronique Carel easy (Danfoss en option)
- Evaporation des condensats sur groupe logé (électrique)
- Dégivrage par résistance électrique
- Protection frontale: barre en inox
- **Options (p.79)**

0...+2 / +2...+4°C	M1 / M2	230 V 50/Hz	25°C - HR 60% (classe 3)

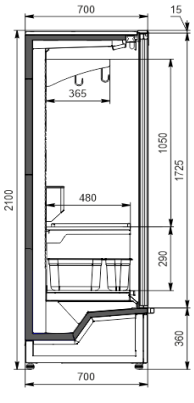

Longueurs sans joue (1 joue = 50 mm)	Sans groupe	Groupe logé
937	*ARCB70SG937*	*ARCB70GL937*
1250	*ARCB70SG1250*	*ARCB70GL1250*
2500	*ARCB70SG2500*	*ARCB70GL2500*
3750	*ARCB70SG3750*	ND

TARIF 2023-
Prix publics HT en EUR-- Franco de port en France métropolitaine. Certaines contraintes de livraison peuvent amener à une facturation supplémentaire. Les prix communiqués sont à titre indicatif, les cours des matériaux et frais de transport fluctuants peuvent faire modifier le prix en cours d'année.

PHOTOGRAPHIES ET COUPES NON CONTRACTUELLES
Dans un souci constant d'amélioration de nos produits, les équipes de production peuvent être amenées à modifier certaines caractéristiques esthétiques ou techniques en cours d'année, ces modifications n'affectant pas la valeur ou la qualité des produits ne peuvent nous être opposées.

TYPHON BAIN-MARIE

- Intérieur de cuve en acier inoxydable
- Système d'ouverture des vitres: voir dessin technique
- Matière exposition en Inox satiné AISI 304
- 2 rangées de bacs GN (profondeur 150 mm maximum)
- Composition habillage avant en acier laqué semi mat (RAL au choix)
- Composition habillage arrière en acier laqué noir
- Matière du plan de travail en inox texturé
- Eclairage par lampes chauffantes
- Cuve chauffée par résistances électriques
- Vanne de vidange de la cuve placée sous le meuble
- Fermeture côté service avec panneaux de plexi-glass coulissants haute température
- Protection frontale haute: barre antichoc en acier laqué ou inox
- Protection frontale basse: barre antichoc en inox
- Structure vitrée montée d'usine

+30...+60°C	380 V 50/Hz	25°C - HR 60% (classe 3)

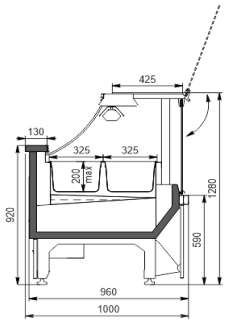

Profondeur 1000
TYBMSLIMXXXX

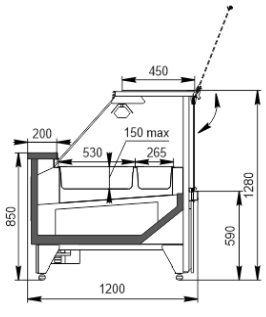

Profondeur 1200
TYBMXXXX

Longueurs sans joue (1 joue = 30 mm)	Profondeur 1000	Profondeur 1200
1250	*TYBMSLIM1250*	*TYBM1250*
1875	*TYBMSLIM1875*	*TYBM1875*
2500	*TYBMSLIM2500*	*TYBM2500*

TYPHON BAIN-MARIE				
Longueurs disponibles	mm	1250	1875	2500
Plage de température	ºC	(+30...+60)		
Consommation électrique des composants				
Lampe chauffante	W×pcs	200×2	200×3	200×4
Ventilation tengantielle sur lampe chauffante	Wxpcs	6x2	6x3	6x4
Résistance de chauffe	W	3000	4500	6000
Puissance électrique totale (sans option)	W	3412	5118	6824
Voltage/Frequence	V/Hz	380/50		

TARIF 2023-
Prix publics HT en EUR-- Franco de port en France métropolitaine. Certaines contraintes de livraison peuvent amener à une facturation supplémentaire. Les prix communiqués sont à titre indicatif, les cours des matériaux et frais de transport fluctuants peuvent faire modifier le prix en cours d'année.

PHOTOGRAPHIES ET COUPES NON CONTRACTUELLES
Dans un souci constant d'amélioration de nos produits, les équipes de production peuvent être amenées à modifier certaines caractéristiques estéthiques ou techniques en cours d'année, ces modifications n'affectant pas la valeur ou la qualité des produits ne peuvent nous être opposées.

- Intérieur de cuve en acier inoxydable
- Matière exposition en inox AISI 304
- Composition habillage avant en acier laqué semi mat (RAL au choix)
- Sans porte
- Eclairage par néons LED blanc chaud sous fronton
- Eclairage par lampes chauffantes sous chaque étagère
- Exposition base + 4 niveaux étagères pleines (niveau supplémentaire en option)
- Protection frontale: barre en inox
- Rideau de nuit manuel

+30...+60°C	380 V 50/Hz	25°C - HR 60% (classe 3)

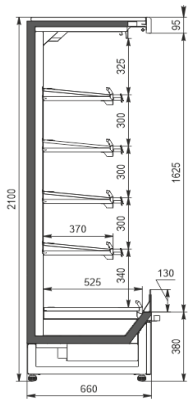

Hauteur 2100 mm
ARCCH937

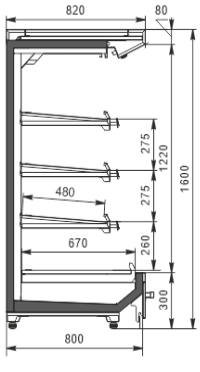

Hauteur 1600 mm
ATLECOCH905

Hauteur 200 Prof 66	Hauteur 160 Prof 80
ARCCH937	*ATLECOCH905*

TARIF 2023-
Prix publics HT en EUR-- Franco de port en France métropolitaine. Certaines contraintes de livraison peuvent amener à une facturation supplémentaire. Les prix communiqués sont à titre indicatif, les cours des matériaux et frais de transport fluctuants peuvent faire modifier le prix en cours d'année.

PHOTOGRAPHIES ET COUPES NON CONTRACTUELLES
Dans un souci constant d'amélioration de nos produits, les équipes de production peuvent être amenées à modifier certaines caractéristiques esthétiques ou techniques en cours d'année, ces modifications n'affectant pas la valeur ou la qualité des produits ne peuvent nous être opposées.

- Groupe logé R290 (Propane)
- Intérieur de cuve en acier inoxydable
- Double froid statique
- Matière exposition en Inox satiné AISI 304
- 2 rangées de bacs GN (profondeur 200 mm maximum)
- Composition habillage avant en acier inoxydable
- Sans réserves
- Matière du plan de travail en acier inoxydable
- Superstructure éclairante en option
- Thermostat électronique Carel easy (Danfoss en option)
- Evaporation des condensats sur groupe logé (électrique)
- Dégivrage par résistance électrique (en option)
- Protection frontale: barre antichoc en acier inoxydable

+2...+4°C	M2	230 V 50/Hz	25°C - HR 60% (classe 3)

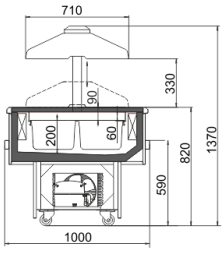

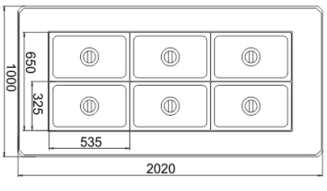

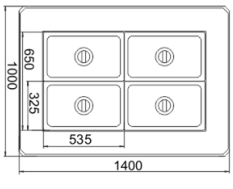

Longueurs	Sans éclairage	Avec éclairage
1400	*LEV1400*	*LEV1400LED*
2020	*LEV2020*	*LEV2020LED*

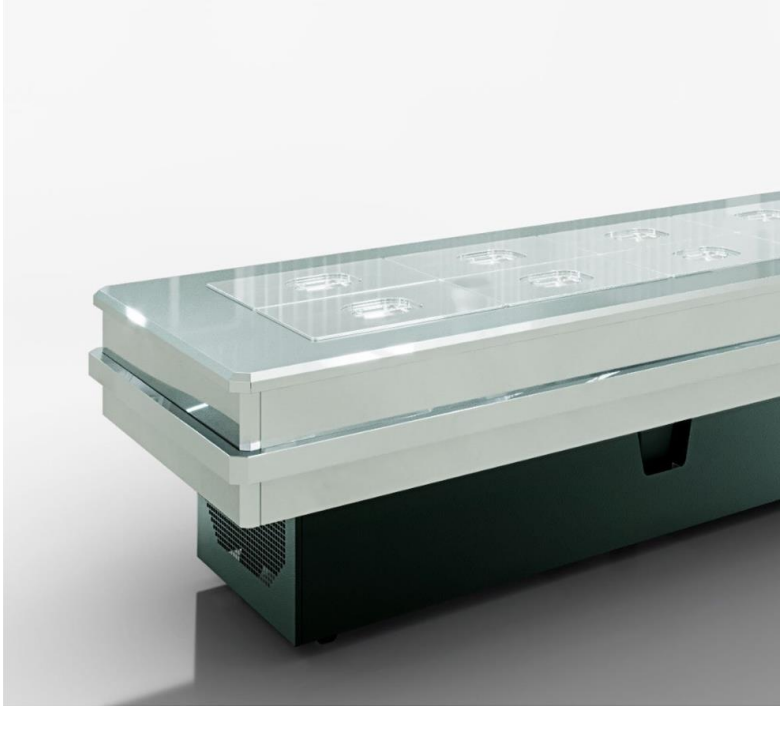

TARIF 2023-
Prix publics HT en EUR-- Franco de port en France métropolitaine. Certaines contraintes de livraison peuvent amener à une facturation supplémentaire. Les prix communiqués sont à titre indicatif, les cours des matériaux et frais de transport fluctuants peuvent faire modifier le prix en cours d'année.

PHOTOGRAPHIES ET COUPES NON CONTRACTUELLES
Dans un souci constant d'amélioration de nos produits, les équipes de production peuvent être amenées à modifier certaines caractéristiques esthétiques ou techniques en cours d'année, ces modifications n'affectant pas la valeur ou la qualité des produits ne peuvent nous être opposées.

Ral 1001 Ral 1002 Ral 1003 Ral 1004 Ral 1007 Ral 1012 Ral 1013 Ral 1015 Ral 1016

Ral 1028 Ral 1032 Ral 1033 Ral 2000 Ral 2002 Ral 2003 Ral 2004 Ral 2008 Ral 2010

Ral 3004 Ral 3005 Ral 3009 Ral 3014 Ral 3015 Ral 3016 Ral 3017 Ral 3018 Ral 3020

Ral 4007 Ral 5000 Ral 5002 Ral 5003 Ral 5005 Ral 5007 Ral 5008 Ral 5009 Ral 5010

Ral 5017 Ral 5019 Ral 5018 Ral 5020 Ral 5021 Ral 5022 Ral 5024 Ral 6002 Ral 6003

Ral 6016 Ral 6017 Ral 6018 Ral 6019 Ral 6021 Ral 6024 Ral 6026 Ral 6027 Ral 6029

Ral 7008 Ral 7009 Ral 7010 Ral 7012 Ral 7013 Ral 7015 Ral 7016 Ral 7021 Ral 7022

Ral 7032 Ral 7033 Ral 7035 Ral 7036 Ral 7037 Ral 7039 Ral 7040 Ral 7042 Ral 7043

Ral 8019 Ral 8022 Ral 8023 Ral 8028 Ral 9001 Ral 9002 Ral 9003 Ral 9005 Ral 9006

Ral 1017 Ral 1018 Ral 1019 Ral 1021 Ral 7000 Ral 7001 Ral 7004 Ral 7006

Ral 2013 Ral 3000 Ral 3002 Ral 3003 Ral 7024 Ral 7026 Ral 7030 Ral 7031

Ral 3027 Ral 3031 Ral 4003 Ral 4005 Ral 8004 Ral 8015 Ral 8016 Ral 8017

Ral 5012 Ral 5013 Ral 5014 Ral 5015 Ral 9007 Ral 9016

Ral 6005 Ral 6009 Ral 6011 Ral 6012

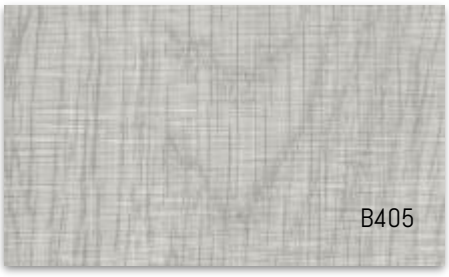

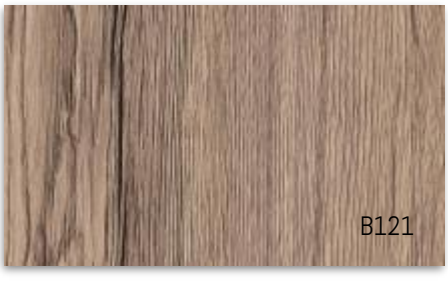

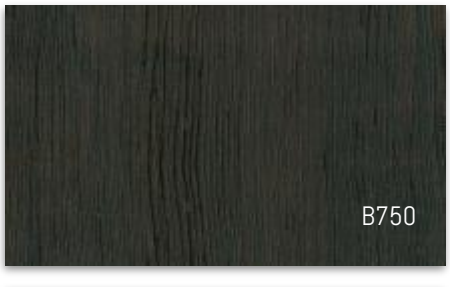

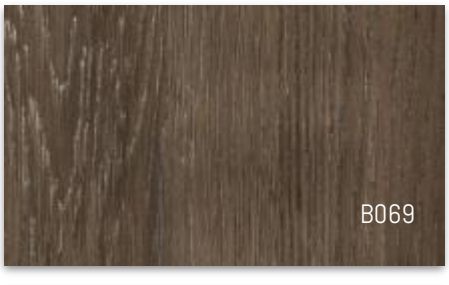

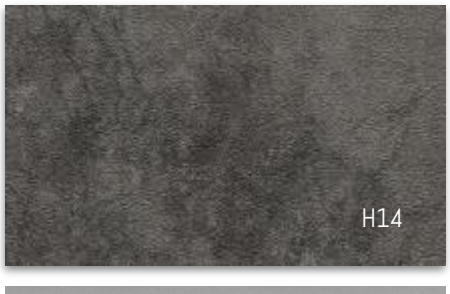

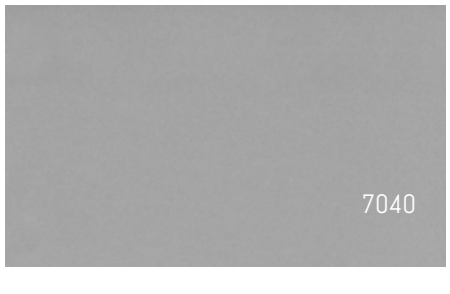

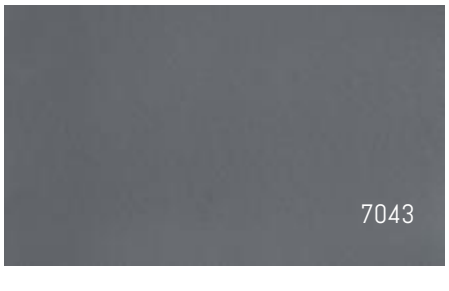

Les teintes peuvent légèrement varier entre le rendu sur catalogue papier, numérique et panneau d'habillage.

ARTICLE 1 - DISPOSITIONS GÉNÉRALES

1.1. Les présentes conditions générales de vente définissent les conditions générales qui régissent la vente de matériels par SOCOMAB PÔLE FROID DISTRIBUTION SAS, ci-après dénommé SOCOMAB.
1.2. En conséquence, le fait de passer commande implique de plein droit l'acceptation sans aucune réserve des présentes conditions générales de vente et la renonciation par l'acheteur à ses propres conditions d'achat, quels qu'en soient les termes, même dans le cas où l'acheteur aurait adressé à SOCOMAB des conditions d'achat ou autres documents.
1.3. Le fait que SOCOMAB ne se prévale pas à un moment donné de l'une quelconque des présentes conditions générales de vente ne peut-être interprété comme valant renonciation à se prévaloir ultérieurement de l'une quelconque desdites conditions.
1.4. Les notices, prospectus, dépliants, catalogues ainsi que les accessoires et produits exposés en magasins ne constituent que la présentation de modèles; Il ne saurait en résulter d'offre ferme.

ARTICLE 2 - ACCEPTATION ET MODIFICATION DES COMMANDES

2.1. SOCOMAB n'est liée par les commandes écrites ou verbales prises par ses salariés que sous réserve d'une confirmation écrite et signée ou d'une expédition de matériels par SOCOMAB.
2.2. La commande acceptée par SOCOMAB et/ou dont il y aurait eu un début d'exécution ne pourra plus être modifiée dans aucun de ses termes, à moins que la modification demandée par l'acheteur soit parvenue trois semaines avant la date de livraison et acceptée par écrit par SOCOMAB.

ARTICLE 3 - LIVRAISONS –TRANSPORTS

3.1. Sauf dispositions contraires précisées sur la confirmation de commande, la livraison des matériels sur le territoire français est effectuée par la remise des matériels directement dans les locaux de l'acheteur soit à un expéditeur ou transporteur désigné par l'acheteur.
3.2. Les matériels voyageant aux risques et périls de l'acheteur ou du destinataire désigné par ce dernier pour tout achat de matériels livrés sur le territoire français, il appartient à
l'acheteur ou au destinataire, en cas d'avarie, de manquant ou de non-conformité des matériels avec le bordereau d'expédition, de faire toutes contestations nécessaires et de confirmer ses réserves par lettre recommandée avec avis de réception au transporteur, dans les délais prévus par la réglementation en vigueur.
3.3. Sans préjudice des dispositions à prendre vis-à-vis du transporteur, les réclamations sur les vices apparents ou sur la non-conformité des matériels livrés doivent être formulées par écrit au plus tard dans les 48h à compter de la livraison des matériels.
3.4. Les délais de livraison étant indicatifs, l'acheteur renonce à toute indemnité à ce sujet, les dépassements de délais de livraison ne donnant lieu à aucun dommages et intérêts, retenue ni annulation des commandes en cours.

ARTICLE 4 - FRAIS DE STOCKAGE

Toute demande de report de livraison par le client donnera lieu à la facturation de frais de stockage à hauteur de 9,15 euros HT/ jour / meuble.

ARTICLE 5 – RETOURS

A l'exception des conditions particulières liées à la garantie, aucun matériel ne pourra être retourné sans l'accord préalable et écrit de SOCOMAB. Le retour s'effectue aux frais et aux risques et périls de l'acheteur. Tout matériel retourné sans l'accord préalable et écrit de SOCOMAB sera tenu à la disposition du client, à ses frais, risques et périls.

ARTICLE 6 – GARANTIE

6.1. Veuillez consulter le contrat de garantie et de service après vente

ARTICLE 7 – RESPONSABILITÉS

7.1. En aucun cas, la réparation de tous dommages au titre de la responsabilité reconnue de SOCOMAB ne pourra excéder le montant H.T. des sommes perçues au titre de la commande.
7.2. En aucun cas SOCOMAB ne pourra être tenue responsable pour tous préjudices immatériels causés à l'acheteur. L'acheteur renonce à recours contre SOCOMAB pour obtenir réparation des conséquences pécuniaires de tous préjudices immatériels causés à des tiers et indemnisera SOCOMAB de toutes réclamations des tiers pour tous préjudices immatériels.

ARTICLE 8 – PRIX

8.1. Les matériels sont livrés aux prix figurant sur les tarifs en vigueur au moment de l'acceptation de la commande.
8.2. Sauf dispositions contraires, les prix s'entendent départ usine .Dans le cas où les parties conviendraient d'un prix franco, les frais dus à l'utilisation d'un mode de transport exceptionnel demandé par l'acheteur, seront à la charge de celui-ci.

ARTICLE 9 – PAIEMENTS

9.1.Les paiements sont faits à l'ordre et à l'adresse de facturation de SOCOMAB. Constitue un paiement au sens du présent article, non pas la simple remise d'un effet de commerce ou d'un chèque impliquant une obligation de payer, mais leur règlement à l'échéance convenue.
9.2. Le respect de l'échéance contractuelle de paiement figurant sur la facture est impératif. Son non-respect entraîne de plein droit reprise d'escompte s'il y a lieu, application de pénalités de retard égales au minimum à 3 fois le taux de l'intérêt légal, suspension des livraisons jusqu'au paiement intégral des sommes dues en principal et intérêts et fait perdre à l'acheteur défaillant le droit à toutes les réductions de prix, bonifications ou avantages spéciaux ou particuliers prévus dans les conditions commerciales de SOCOMAB, y compris ceux consentis mais non encore réglés par SOCOMAB. Par ailleurs, SOCOMAB se réserve le droit de cesser sans délai toutes relations commerciales avec l'acheteur.
9.3. Dans le cas où les paiements ne sont pas effectués à la date prévue, toutes sommes dues au titre de la commande en cause et toutes les autres sommes qui sont dues àSOCOMAB de quelque nature qu'elles soient, deviennent immédiatement exigibles quelles que soient les conditions convenues antérieurement et ce, sans aucune mise en demeure. Il en est de même si une modification de la capacité légale ou de l'activité professionnelle de l'acheteur, une cession, une location ou un apport en société de son fonds de commerce, une prise de nantissement sur ce fonds, ou, il s'agit d'une société commerciale, une modification dans la personnalité de ses gérants ou administrateurs ou dans la forme de cette société, dans sa situation juridique ou financière, modifient défavorablement le crédit acheteur.
9.4. A titre de clause pénale, une majoration de 10 % du montant des créances avec un minimum de 1000 euros sera due par l'acheteur défaillant en cas de recouvrement judiciaire.
9.6. Aucune suspension de paiement ni compensation, aucun report de date d'échéance ne peuvent être effectués par l'acheteur pour quelque cause que ce soit sans l'accord préalable et écrit de SOCOMAB.
9.7. En outre, dans les cas prévus au 9.4 ou en cas de manquement par l'acheteur à l'une quelconque des obligations résultant des présentes conditions générales de vente, SOCOMAB se réserve le droit de faire constater la résolution de plein droit de la (ou des) vente(s) intervenue(s),résolution qui prendra effet dix jours après une mise en demeure adressée en lettre recommandée avec avis de réception non suivie d'effet. En cas de résolution de plein droit, l'acheteur s'engage à restituer à SOCOMAB les matériels concernés sans délai et à première demande, tous frais à sa charge.

ARTICLE 10 - RÉSERVE DE PROPRIÉTÉ

10.1. SOCOMAB reste propriétaire des matériels livrés jusqu'au complet paiement de leur prix et de toutes sommes dues en application de l'article 9 ci-dessus, étant entendu que
l'acheteur supportera l'ensemble des risques y afférents à compter de leur livraison.
L'acheteur, en tant que gardien de la chose, est responsable de tous dommages ou pertes survenant après la livraison et doit prendre à ses frais toutes dispositions utiles pour permettre à tout moment l'identification dans ses stocks des matériels vendus.
10.2. SOCOMAB se réserve le droit de revendiquer tout matériel en cas de défaut de paiement d'une échéance ou dans les hypothèses visées au 9.3,l'acheteur s'engageant à les restituer, tous frais à sa charge, sur première demande.
10.3. En cas de dépôt de bilan, cessation des paiements ou de l'une des procédures prévues par la loi sur le redressement et la liquidation judiciaire des entreprises ou en cas de mise en application de la loi sur le règlement amiable, l'acheteur avisera immédiatement SOCOMAB, dressera sans délai et à ses frais un inventaire complet des matériels se trouvant dans ses stocks qu'il tiendra à la disposition de SOCOMAB, afin que la clause de réserve de propriété puisse éventuellement être mise en oeuvre.
10.4. Dans le cas où des matériels seraient utilisés, obsolètes ou dégradés, la dépréciation qui en résulte sera prise en considération pour la fixation de la créance résiduelle de
SOCOMAB à l'égard de l'acheteur. Par ailleurs, l'acheteur ne devra en aucun cas altérer ou supprimer les signes d'identification des matériels et ceux portés sur les emballages.
10.5. SOCOMAB pourra également revendiquer entre les mains des sous-acquéreurs le prix ou la partie du prix des matériels vendus par SOCOMAB avec clause de réserve de propriété qui n'aura été ni payé, ni réglé en valeur, ni compensé en compte courant entre l'acheteur et ses sous-acquéreurs. Pour l'exercice de ce droit, l'acheteur s'engage à fournir à SOCOMAB sans délai et à première demande tous les renseignements ou documents utiles concernant ses sous-acquéreurs (notamment identité, quantité vendue, état des ventes, modes et délais de paiement, factures).
10.6. La présente clause constitue, dans toutes ses dispositions, une condition essentielle sans laquelle SOCOMAB n'aurait pas contracté avec l'acheteur.

ARTICLE 11 - DROITS DE PROPRIÉTÉ INTELLECTUELLE

11.1. Il n 'est fait aucune garantie par SOCOMAB que les matériels ne contrefont pas un ou des brevets ou autres droits de propriété intellectuelle de tiers et SOCOMAB ne sera en aucun cas responsable, directement ou indirectement, des conséquences quelconques, directes ou indirectes, de contrefaçons prétendues ou avérées intéressant les matériels.
11.2. En cas de poursuite fondée sur la violation de tous brevets, modèles ou autres droits de propriété intellectuelle, concernant les matériels vendus à l'acheteur, ce dernier renonce à réclamer à SOCOMAB tout paiement effectué par l'acheteur à tout tiers en vertu d'une condamnation à ce titre ou en vertu d'un accord amiable conclu par l'acheteur avec ce tiers.

ARTICLE 12 - CONFIDENTIALITÉ

12.1. Les études, documents, données et informations communiqués par SOCOMAB à l'acheteur ou venant à sa connaissance lors de l'exécution de la commande demeurent, sauf stipulations contraires, la propriété de SOCOMAB et lui seront rendus sur simple demande.
12.2. Tous les documents susvisés doivent être considérés comme confidentiels et ne peuvent être communiqués à d'autres personnes que celles qui ont qualité pour en connaître, sauf autorisation écrite et préalable de SOCOMAB.

ARTICLE 13 - DROIT APPLICABLE ET RÈGLEMENT DES LITIGES

La commande est soumise au droit français. Dans l'hypothèse où les parties ne parviendraient pas à résoudre à l'amiable tout litige auquel la commande pourrait donner lieu, il est fait attribution ETNA de compétence au Tribunal de Commerce de Créteil et ce, même en cas de pluralité de défendeurs

CONTRAT DE GARANTIE ET DE SERVICE APRÈS-VENTE

ARTICLE 1/ RÉFÉRENCES DE L'APPAREIL :

Voir bon de commande

ARTICLE 2/ LIVRAISON :

À l'adresse de livraison indiquée par l'acheteur

ARTICLE 3/ INSTALLATION MISE EN SERVICE PAR LE VENDEUR :

Si le vendeur s'est engagé à mettre l'appareil en service, celle-ci ne pourra être réalisée que si des travaux de branchement ont été effectués préalablement ; elle comprend : la vérification du bon fonctionnement ; l'explication de l'utilisation. L'acheteur qui préfère mettre lui-même l'appareil en service le fait sous sa propre responsabilité. En cas de défauts apparents à la livraison, l'acheteur a intérêt à les faire constater par écrit par le vendeur ou le livreur lors de l'enlèvement, de la livraison ou de la mise en service.

ARTICLE 4 : GARANTIE LÉGALE

Le vendeur reste tenu des défauts de conformité du bien et des vices cachés .
A la condition que l'acheteur fasse la preuve du défaut caché, le vendeur doit légalement en réparer toutes les conséquences (Art.1641 et suivants du Code Civil). Si l'acheteur s'adresse aux tribunaux, il doit le faire dans un délai de 2 ans à compter de la découverte du défaut caché (Art 1648 du Code Civil). Nota: en cas de recherche de solutions amiables préalablement à toute action en justice, il est rappelé qu'elles n'interrompent pas le délai de 2 ans susvisé. La réparation des conséquences du défaut caché, lorsqu'il a été prouvé, comporte, selon la jurisprudence: soit la réparation totalement gratuite de l'appareil, y compris les frais de main d'oeuvre et de déplacement au lieu de la mise en service par le vendeur; soit son remplacement ou le remboursement total ou partiel de son prix aux cas où l'appareil serait totalement ou partiellement inutilisable. La garantie légale due par le vendeur n'exclut en rien la garantie légale due par le constructeur.
Article 1641 du code civil : Le vendeur est tenu de la garantie à raison des défauts cachés de la chose vendue qui la rendent impropre à l'usage auquel on la destine, ou qui diminuent tellement cet usage, que l'acheteur ne l'aurait pas acquise, ou n'en aurait donné qu'un moindre prix, s'il les avait connus.
Article 1648 alinéa I du code civil : L'action résultant des vices rédhibitoires doit être intentée par l'acquéreur dans un délai de deux ans à compter de la découverte du vice.

Article 5 : GARANTIE CONTRACTUELLE

La garantie contractuelle a pour objet d'assurer le bon fonctionnement des appareils ayant subi une panne d'origine interne.
Prix : Rien à payer en sus du prix de vente
Durée : .....12 mois
Point de départ : à compter de la date de remise de l'appareil.
Cette garantie couvre :
Le remplacement des pièces défectueuses
.Remplacement ou remboursement de l'appareil : En cas d'impossibilité de réparation reconnue par le vendeur et le constructeur, le vendeur ou le constructeur pourra procéder au remplacement ou au remboursement de l'appareil.
La garantie ne s'applique pas :
Aux simples réglages et entretiens courants, la main d'oeuvre, le déplacement du technicien, aux dommages consécutifs au non respect d'un usage normal de l'appareil garanti, au remplacement des pièces consommables (éléments d'éclairage, fusibles, filtres, joints de porte, poignées), à la défaillance des accessoires et périphériques ou composants, câbles d'alimentation, tuyauterie..., dans la mesure où ils ne font pas partie du produit couvert par la présente garantie, aux dommages subis par les pièces en verre ou en matière plastique ou aux accessoires ne faisant pas partie intégrante de l'appareil, aux dommages dus à la corrosion ou à un mauvais branchement, ou à une installation dans un environnement mal adapté, ou aux conditions d'utilisation anormale (température d'ambiance du local où se trouve l'appareil maximum +25°C),aux pannes ou fluctuation du courant électrique, ou d'autres conditions d'environnement, à des accidents, transport, maintenance insuffisante, usage impropre, mauvaise utilisation ou défaillance imputable au client ou à un tiers, aux actes de malveillance ou dommages consécutifs à un événement extérieur : chute, casse, vol, foudre, incendie, dégât des eaux, surtension électrique ou tous risques couverts par l'assurance multirisques habitation, à des pannes provoquées par une intervention pratiquée sur le matériel par une personne non autorisée par nos services, aux appareils dont le numéro de série a été rendu illisible, modifié ou enlevé, éventuelle compensation ou remboursement due à une perte d'exploitation ou perte de marchandises.

ARTICLE 6 : GARANTIE SERENITE

SOCOMAB vous permet de garantir le déplacement du technicien ainsi que la main d'oeuvre en cas de panne.
Cette garantie est payante par prélèvement bancaire mensuel ou en totalité le jour de sa souscription.

Délai de souscription: 15 jours après livraison.

Prix :
19,95 € HT par meuble et par mois.

Durée: 1 an, 2 ans, 3 ans, 4 ans, 5 ans

Point de départ : à compter de la fin de garantie initiale.
Les prestations payantes du présent contrat couvrent pendant la durée souscrite tous les défauts de fonctionnement internes non exclus (comme précisé durant la garantie contractuelle, cf. article 5), dûment constatés par notre SAV, cependant les frais de déplacement et main d'oeuvre ne seront pas facturés.
Sa validité est effective à partir du jour de livraison sous réserve de la bonne application des conditions de paiement du client, conditions de paiement mentionnées dans les conditions générales de ventes acceptées par le client lors du bon pour accord.
Conditions particulières: Remplacement de l'appareil dans le cadre de la garantie prolongée : En cas de sinistre total (c'est-à-dire lorsque le montant des frais de réparation nécessaires est supérieur à la valeur de l'appareil, vétusté déduite, ou si la ou les pièces de rechange sont indisponibles) SOCOMAB vous propose le remplacement de votre appareil, par un appareil aux caractéristiques techniques identiques, sur la base du prix d'achat de votre appareil vétusté déduite (1% par mois à partir du jour de l'achat). Dans ce cas, la perte de l'appareil entraînera nécessairement la fin du contrat. L'appareil remplacé, faisant l'objet de la garantie, devient alors la propriété de SOCOMAB

En cas de panne , le souscripteur de la garantie est invité à contacter notre Service Client au 0 986 303 843 (prix d'un appel local depuis un poste fixe). Avant l'appel, il devra s'assurer d'être en possession de son contrat de vente, ainsi que du numéro de série de l'appareil. Un premier diagnostic sera réalisé par téléphone afin de déterminer le type de panne affectant l'appareil. Si l'événement est garanti, un technicien se présentera au lieu de livraison sur rendez-vous dans un délai de 48 h ouvrés afin de réaliser une intervention ou un diagnostic pour les pannes plus complexes.

Modification de la souscription : Toute modification relative à l'appareil (notamment du numéro de série suite à un échange d'appareil dans le cadre de la garantie contractuelle) ou à la personne ayant souscrit le contrat (notamment nom et adresse), doit être déclarée par cette dernière par courrier AR à :
SOCOMAB—« SAV » — 2 Rue de la Gare, 33190 La Réole

Cessation des garanties :
- à la fin de la période de garantie souscrite.
- en cas de disparition ou de destruction totale de l'appareil garanti, n'entraînant pas la mise en jeu de la garantie,
- en cas de cession ou de don de l'appareil garanti à un tiers,
- en cas de fausse déclaration faite lors du diagnostic par téléphone et constatée lors de l'examen de l'appareil.
Limites de la garantie : Il ne sera réalisé qu'un seul remplacement.
La garantie ne s'applique pas dans le cas où la panne est liée à un événement non garanti par la garantie contractuelle, mentionné dans le présent contrat.

ARTICLE 7 / LITIGES ÉVENTUELS

En cas de difficultés dans l'application du présent contrat, l'acheteur a la possibilité, avant toute action en justice, de rechercher une solution amiable, notamment avec l'aide :
• d'une association de consommateurs ; ou d'une organisation professionnelle de la branche ; ou de tout autre conseil de son choix.
Il est rappelé que la recherche de solution amiable n'interrompt pas le délai de 1 an de garantie des vices cachés ni la durée de la garantie contractuelle.
Il est rappelé qu'en règle générale et sous réserve de l'appréciation des tribunaux, le respect des dispositions du présent contrat relatives à la garantie contractuelle suppose :
• que l'acheteur honore ses engagements financiers envers le vendeur ;
• que l'acheteur utilise l'appareil de façon normale
• que, pour les opérations nécessitant une haute technicité (*), aucun tiers non agréé par le vendeur ou le constructeur n'intervienne pour réparation sur l'appareil (sauf cas de force majeure ou carence prolongée du vendeur).

socomab.com

SOCOMAB PÔLE FROID DISTRIBUTION
2 rue de la Gare, 33190 LA REOLE, France
09 86 30 38 43
commercial@socomab.com